



INGEGNERIA E SVILUPPO S.R.L.

CURRICULUM PROFESSIONALE



Ingegneria e Sviluppo S.r.l

Dati Generali

Denominazione

Ingegneria e Sviluppo S.r.l.

Sede

via Nazionale delle Puglie _ p.co Violante, 283

cap 80030 _ San Vitaliano (NA)

tel.: 081/5198672 fax: 081/4620235

web: www.iesingegneria.com

e-mail: info@iesingegneria.com

Dati Fiscali

codice fiscale e partita IVA: 07918340634

iscritta al Registro delle Imprese della Camera di Commercio di Napoli dal 2002 al n. 07918340634 R.E.A. n. 679144

Certificazioni

Certificato di Conformità ISO 9001:2008 in relazione al seguente scopo: Studi di fattibilità, Progettazione preliminare, definitiva ed esecutiva secondo la legge quadro dei LL.PP., Direzione lavori, coordinamento della sicurezza sui cantieri edili. Supporto tecnico ed amministrativo alle attività del Responsabile Unico del Procedimento. Attività specifica di verifica ai fini della validazione.



IL PROFILO

La **Ingegneria e Sviluppo S.r.l.** è una Società di Ingegneria costituita nell'anno 2002 ad opera di un gruppo di liberi professionisti che hanno inteso riunire le loro capacità e competenze tecniche con l'evidente obiettivo di sviluppare un'attività imprenditoriale fondata su solide basi di professionalità nel settore dei servizi integrati di ingegneria.

Nel corso del 2008 dopo il primo quinquennio di posizione e di consolidamento nel settore civile e dopo essersi prodotta in molteplici iniziative di project financing e nel settore del partenariato pubblico privato **Ingegneria e Sviluppo S.r.l.** ha avviato un processo di ristrutturazione e potenziamento della struttura produttiva; rafforzando i propri campi di interesse ai processi di pianificazione territoriali, all'utilizzo ed alla difesa del territorio, alla prevenzione e mitigazione del rischio idrogeologico, alla pianificazione dell'uso, tutela e gestione della risorsa idrica, ai processi di telecontrollo ed informativi per la gestione ottimizzata dei sistemi idrici, alla messa in sicurezza e bonifica dei siti contaminati.

Di seguito sono brevemente descritti , a titolo esemplificativo e non esaustivo, i servizi prestati dalla società nei diversi campi di attività:

A) servizi specificatamente ingegneristici ed architettonici

- servizi di ingegneria: analisi e consulenze preliminari, progetti ed analisi di fattibilità, progettazione per la costruzione di fondazioni o strutture di edifici, per la costruzione di opere di genio civile e industriale e nel settore delle infrastrutture idrauliche, idraulico-sanitarie e viarie (reti idriche, reti di fognature, strade.....) progettazione per impianti meccanici, idraulici, elettrici, telefonici e per reti informatiche, sistemi di sicurezza ed antintrusivi, l'ammodernamento di macchinari, la manutenzione degli impianti, progettazione di processi industriali e produttivi, di utilizzazioni del calore;
- servizi di consulenza progettuale ed assistenza alla realizzazione delle opere, servizi di ingegneria durante la costruzione o installazione, direzione lavori, contabilità lavori e similari;
- servizi di ingegneria per progetti "chiavi in mano";
- analisi e consulenze immobiliari, stime di fabbricati in genere e complessi edilizi;
- servizi in materia di sicurezza e igiene degli impianti, degli ambienti di lavoro e di ogni altro settore, rilasciando anche tutte le certificazioni previste, stipulando tutte le necessarie convenzioni, e dotandosi di tutte le strutture, i mezzi e le competenze necessarie e comunque previste dalla normativa in materia;
- servizi in materia acustica, illuminotecnica e di ogni altro campo relativo alla ecologica ed al benessere ambientale;
- altri servizi di architettura o ingegneria: studio di impatto ambientale, servizi attinenti all'architettura ed all'ingegneria anche integrata all'urbanistica ed alla paesaggistica, pianificazione urbanistica e similari;
- altri servizi di architettura : l'analisi e consulenze preliminari, progettazione architettonica e similari.

B) attività di supporto alle amministrazioni

- Assistenza al R.U.P.;
- Verifica della progettazione ai fini della validazione.

C) servizi di consulenza tecnica scientifica

- rilievi catastali, planimetrici, rilevamenti topografici anche speciali, aereofotogrammetrici, batimetrici e similari;
- restituzione grafica dei rilevamenti ed elaborazioni grafiche CAD;



- consulenze tecnico scientifiche per procedimenti legali, misure, prove e collaudi statici, controlli non distruttivi, prove su pali;
- ispezioni tecniche di qualsiasi natura;
- gestione di banche dati;
- servizi di consulenza gestionale ed affini;
- servizi di sperimentazione tecnica e analisi;
- attività di supporto e consulenza ad uffici tecnici privati.

D) servizi gestionali

- main constructor di servizi di ingegneria ed architettura;
- di organizzazione e gestione del processo costruttivo del prodotto edilizio;
- di organizzazione e gestione della manutenzione dell'opera edile;

La società, nello svolgimento della sua attività, si avvale di professionisti abilitati, iscritti negli albi professionali e che assumeranno diretta responsabilità nei confronti dei terzi.

Come si evince dall'elenco dei servizi svolti, la società ha esperienze consolidate sia nel campo dei lavori pubblici che nel campo dei lavori privati.

Questa circostanza ha consentito alla società di acquisire il giusto approccio nella elaborazione dei progetti e nella fornitura dei servizi, realizzando la fusione della visione più spiccatamente burocratica - caratteristica della gestione di ambito pubblico - con quella maggiormente sintetica propria di una struttura prettamente imprenditoriale.

Infine, si vuol sottolineare che il sistematico impegno nell'ambito dei servizi offerti ha permesso di sviluppare una notevole esperienza nelle relazioni con le amministrazioni pubbliche in particolar modo per quanto riguarda l'iter burocratico nel rilascio di provvedimenti autorizzativi e concessori.

STRUTTURA SOCIETARIA

Il Team è un'insieme di risorse che condividono lo stesso obiettivo, per cui il raggiungimento ciascuno mette in campo il suo skill e la sua esperienza.

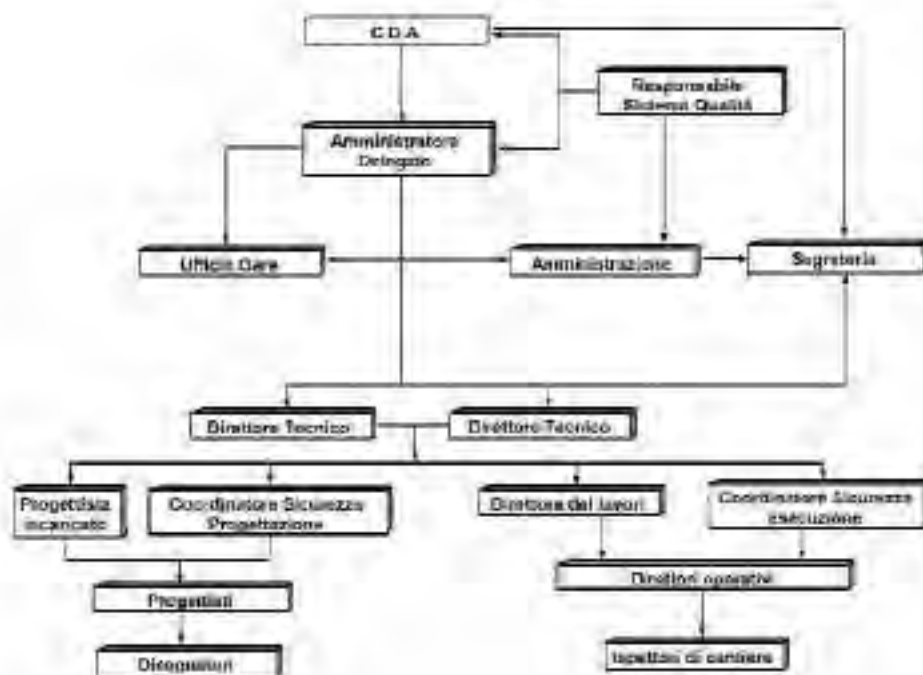



Il gruppo interfunzionale è composto da :

ING. ANTONIO RUSSO

Rapporto societario - Socio

Funzioni - Amministratore Unico - Direttore Tecnico

ING. FRANCESCO SIRIGNANO

Rapporto societario – Socio

Funzioni - Direttore Tecnico - Responsabile della Progettazione e Direzione Lavori

ARCH. MADDALENA GAGLIONE

Rapporto societario – dipendente

Funzioni - Progettazione architettonica ed urbanistica

GEOM. VINCENZO AUTORINO

Rapporto societario – dipendente Funzioni - Rilievi e Contabilità - Ispettore di cantiere

L'organico della società è costituito da figure tecnico-professionali di adeguato profilo e competenze in grado di coprire tutte le attività degli specifici settori professionali di attività:

| COGNOME E NOME | TITOLO POSSEDUTO | ALBO PROFESSIONALE | ISCRIZIONE ALBO |
|---------------------|---------------------------------------|---|--------------------------|
| Antonio Russo | Laurea in Ingegneria Civile/trasporti | Ordine degli Ingegneri della Provincia di Napoli | N°13012 anno 1997 |
| Francesco Sirignano | Laurea in Ingegneria Civile | Ordine degli Ingegneri della Provincia di Napoli | N°14595 anno 2002 |
| Maddalena Gaglione | Laurea in Architettura | Ordine degli Architetti della Provincia di Avellino | N°1441 anno 2013 |
| Vincenzo Autorino | Diploma di Geometra | | abilitato dal 21/11/2013 |

La società si avvale, all'occorrenza, della collaborazione di diverse figure professionali (architetti, ingegneri, geometri e disegnatori) in grado di fornire esperienze ed organizzazioni specifiche per affrontare le complesse competenze multidisciplinari per la progettazione di opere ad alto contenuto tecnologico.

ARCH. VINCENZO RUSSO

Progettazione architettonica ed urbanistica

ARCH. MATTEO RAINONE

Progettazione architettonica ed urbanistica



SETTORI DI ATTIVITA'

Attività di ricognizione e pianificazione

- Studi di prefattibilità;
- Studi di fattibilità;
- Stati di consistenza;
- Ottimizzazione strutture presenti;
- Valutazioni di Impatto Ambientale;
- Assistenza tecnica ed organizzativa alla Pubblica Amministrazione.

Edilizia industriale

- Progettazione integrale, Direzione lavori, contabilità finale e collaudo di opifici industriali e strutture commerciali;
- Calcoli in c.a., c.a.p. e acciaio di strutture industriali;
- Pratiche per finanziamenti agevolati per le aziende tramite Legge 488/92

Opere di ingegneria civile

- Calcoli statiti di strutture in muratura, c.a. e acciaio;
- Geotecnica;
- Opere di sostegno e di presidio, consolidamento dei terreni e fondazioni speciali.

Opere di ingegneria idraulica, marittima, ambientale e naturalistica

- Pianificazione e gestione delle risorse idriche;
- Regimazione fluviale e sistemazione idrogeologiche;
- Sistema di adduzione, distribuzione idrica e smaltimento delle acque meteoriche e reflue;
- Protezione e risanamento ambientale del territorio;
- Bonifica ed irrigazione.

Project Financing

- Analisi costi-benefici;
- Piani economico – finanziari;
- Modelli gestionali ed organizzativi

Prevenzione incendi

- Progetti di adeguamento;
- Pratiche rilascio C.P.I. ai sensi del D.P.R. 577/82



SERVIZI DI INGEGNERIA

Progettazione

- Piano della progettazione;
- Progettazione preliminare;
- Progettazione definitiva;
- Progettazione esecutiva;
- Progettazione costruttiva;
- Studi di impatto ambientale
- Piani di sicurezza;
- Analisi prezzi, computi, stime.

Project management

- Pianificazione del progetto (basi, qualità, tempi, costi sicurezza, ecc.);
- Coordinamento attività di progettazione;
- Controllo di progetto;
- Assistenza amministrativa al progetto;
- Controllo di qualità.

Appalti

- Documenti per gare di appalto;
- Piano degli appalti;
- Analisi requisiti degli appaltatori;
- Procedure di affidamento degli appalti;
- Predisposizione documentazione tecnica per offerte economicamente più vantaggiosa;
- Valutazione economiche finali;
- Assistenza nella valutazione dei contenziosi.

Esecuzione lavori

- Direzione lavori;
- Assistenza e contabilità di cantiere;
- Coordinamento in materia di sicurezza;
- Construction Managment (programmi di dettaglio, avanzamenti, scostamenti, ecc.);
- Collaudi tecnici, amministrativi ed accettazione lavori.

ATTREZZATURE TECNICHE E SOFTWARE

LAN (Local Area Network)

La rete LAN è del tipo peer to peer, paritetica, in modo da permettere ad ogni utente di accedere alle risorse di rete (i sistemi operativi gestiscono eventuali restrizioni). Su di una partizione dell'hard disk di uno dei computer costituenti la rete avviene l'archiviazione dei dati, dei quali si effettua quotidianamente il backup su supporti digitali. L'ottimizzazione del flusso digitale è garantita da un hub switch 16 porte 10/100 Mbit/s al quale affluiscono i dati provenienti da altri n. 2 hub periferici ognuno da 5 porte 10/100 Mbit/s.



L'accesso ad alcune periferiche avviene attraverso i computer a cui sono collegate, ad altre, invece, vi si accede localmente sfruttando schede di rete o adattatori parallel port/lan su dispositivi a cui è stato assegnato IP statico. Il collegamento alla rete internet è gestito e protetto da un router adsl con firewall, quest'ultimo supportato da un software di protezione antivirus e antispyware installato su ogni computer.

Dispositivi per elaborazioni grafiche e calcolo

- n° 1 personal computer con processore 2,66 Ghz, 512 Mb RAM DDR, HDD 80 Gb, combo lettore DVD/masterizzatore CD-ROM, monitor 22", scheda video 128 Mb RAM DDR, scheda di rete 10/100 Mbit/s;
- n° 1 personal computer con processore 2,66 Ghz, 512 Mb RAM DDR, HDD 80 Gb, lettore CD-ROM, masterizzatore CD-ROM, monitor 19", scheda video 128 Mb RAM DDR, scheda di rete 10/100Mbit/s;
- n° 1 personal computer con processore 2,4 Ghz, 480 Mb RAM DDR, HDD 40 Gb, unità combo lettore DVD/masterizzatore CD-ROM, monitor 17", scheda video 32 Mb RAM DDR, scheda di rete 10/100 Mbit/s;
- n° 1 personal computer con processore 1,5 Ghz, 256 Mb RAM, HDD 20 Gb, lettore CD-ROM, masterizzatore CD-ROM, monitor 19", scheda video 64Mb RAM, scheda 10/100Mbit/s;
- n° 2 personal computer con processore 800 Mhz, 256 Mb RAM, HDD 30 Gb, lettore CD-ROM, masterizzatore CD-ROM, monitor 19", scheda video 64 Mb RAM, scheda di rete 10/100 Mbit/s;
- n° 1 personal computer con processore 433 Mhz, 128 Mb RAM, HDD 2,38 Gb, lettore CD-ROM, monitor 17", scheda video 16 Mb RAM, scheda di rete 10/100Mbit/s;
- n° 1 notebook con processore 1,8 Ghz, 256 Mb RAM DDR, HDD 30 Gb, combo lettore DVD/masterizzatore CD-ROM, monitor 14", scheda video 64 Mb RAM DDR, scheda di rete 10/100Mbit/s;
- n° 1 notebook con processore 800 Mhz, 250 Mb RAM, HDD 20 Gb, lettore CD-ROM, monitor 14", scheda video 16 Mb RAM, scheda di rete 10/100Mbit/s;

requisiti commerciali:

Intel™, Amd™, Pentium IV®, Pentium III®, Celeron®, Athlon®, Compaq®, Asus®, Ecs®, Maxtor®, Lg®, Hp®, Ati®, Matrox®, Philips®, Axion®, Logitech®.

Dispositivi per la stampa ed acquisizione

- Plotter HP Designjet 800PS, 107cm/A0+/42", stampante PostScript Inkjet (4 testine e 4 cartucce d'inchiostro separate da 69ml: nero, ciano, magenta e giallo), rullo e foglio singolo, 160 Mb RAM DDR, disco fisso da 6 Gb, 2400 x 1200 dpi in b/n e a colori e tecnologia di sovrapposizione del colore HP, linguaggi Adobe PostScript 3, HP-GL/2, HP RTL e CALS G4, interfacce Centronics /HP Bi-tronics ECP, USB 1.1 e Fast Ethernet 10/100 Base-Tx, taglierina automatica, piedistallo e raccoglitore fogli, driver PostScript per Macintosh e Windows, driver Windows (95, 98, NT 4.0 e 2000) e AutoCAD (2000 e versioni 13, 14 per Windows). Accetta file TIFF e JPEG (da UNIX, Linux e Windows NT) tramite il software ZEHRAster Plus fornito di serie;
- Stampante Samsung Laser serie ML – 1210 12 PPM, Risoluzione 600 dpi, Emulazione PrinThru, 8 MB, Interfaccia 12 PPM (A4) Standard parallela bidirezionale, Modalità supportate: Compatibile, Nibble, Byte, ECP, Interfaccia USB standard, conforme a USB 1.0, 12 Mbps 1 porta;
- Stampante e Fotocopiatrice Toshiba e-studio 4555 CSE. Multifunzione digitale full colour e-BRIDGE X Velocità di stampa: 45 ppm B/N, 45 ppm a colori Interfaccia Stampante/Scanner di rete, RAM 2GB



Ingegneria e Sviluppo S.r.l

HD 160 GB, grammatura 52-280g/m2, formati A6R-SRA3+ banner 2 cassette da 550 ff, bypass 100 ff, fronte/retro automatico Pannello LCD touch a colori, controller Toshiba e-BRIDGE interfaccia di rete, TopAccess

Sistemi operativi

Windows 10 professional, Windows Otto

Software per elaborazioni grafiche Licenza BIM (AEC Collection IC - N. di serie/Product key: 564-60472572 / N/A) comprensiva dei seguenti Software per elaborazioni grafiche 2D e 3D: Autocad, Revit Architecture, Revit structure, Revit MEP, Navisworks, Adobe Photoshop CS5

Software tecnici

contabilità, sicurezza, gestione cantiere

Certus, Certus CAD, Certus N, Costus, Primus System, Primus C, Mantus K, Primus K, ConduS, Stimus, Termus, Parcus

strutture

Sismicad

idraulica

HEC-RAS *Hydrologic Engineering Center's River Analysis*

Sistem AZTEC STAP FULL

FLOW 2D

QUANTUM GIS

rilievo

Pix4Dmapper Pro



SETTORE OPERE CIVILI ED EDILIZIA

REALIZZAZIONE DI UN OPIFICIO INDUSTRIALE E RELATIVI SERVIZI DA ADIBIRE ALLA PRODUZIONE DI PRODOTTI ANTINCENDIO IN AREA ASI DI ACERRA (NA)

Attività: progettazione esecutiva, direzione lavori e coordinatore della sicurezza in fase di progettazione ed esecuzione

Committente: CIPIERRE s.r.l

Durata Lavori: 2002_2009



Prospetto principale



Visualizzazione tridimensionale

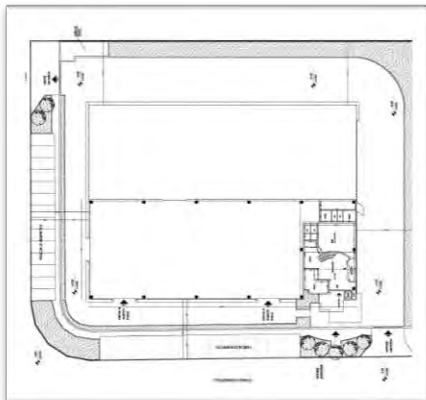

Planimetria generale



Realizzazione scala interna

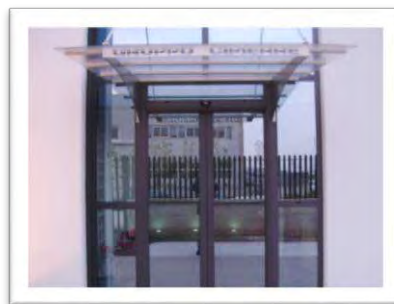

Viste esterne



REALIZZAZIONE DI UN OPIFICIO INDUSTRIALE E RELATIVI SERVIZI PER INDUSTRIA GRAFICA IN AREA ASI DI ACERRA (NA)

Attività: progettazione esecutiva, direzione lavori e coordinatore della sicurezza in fase di progettazione ed esecuzione

Committente: ATEM s.r.l.

Durata Lavori: 2002_2007



Vista interna

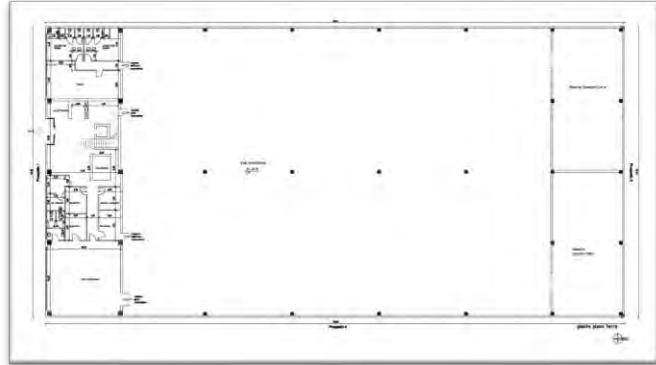

Pianta piano terra

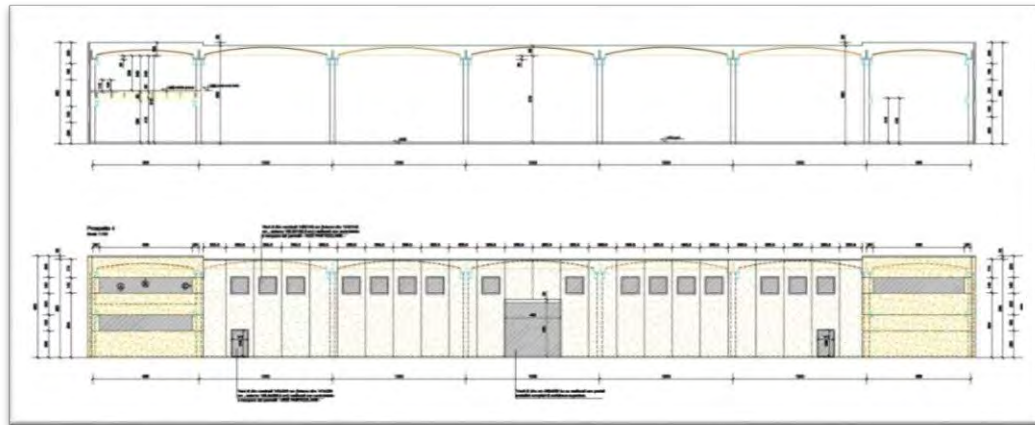

Prospetto e sezione



Viste esterne



Vista ingresso



REALIZZAZIONE DI UN OPIFICIO INDUSTRIALE E RELATIVI SERVIZI PER INDUSTRIA PREFABBRICATI IN AREA ASI DI ACERRA (NA)

Attività: direzione lavori

Durata Lavori: 2002_2005

Committente: TECNIFOR s.p.a.

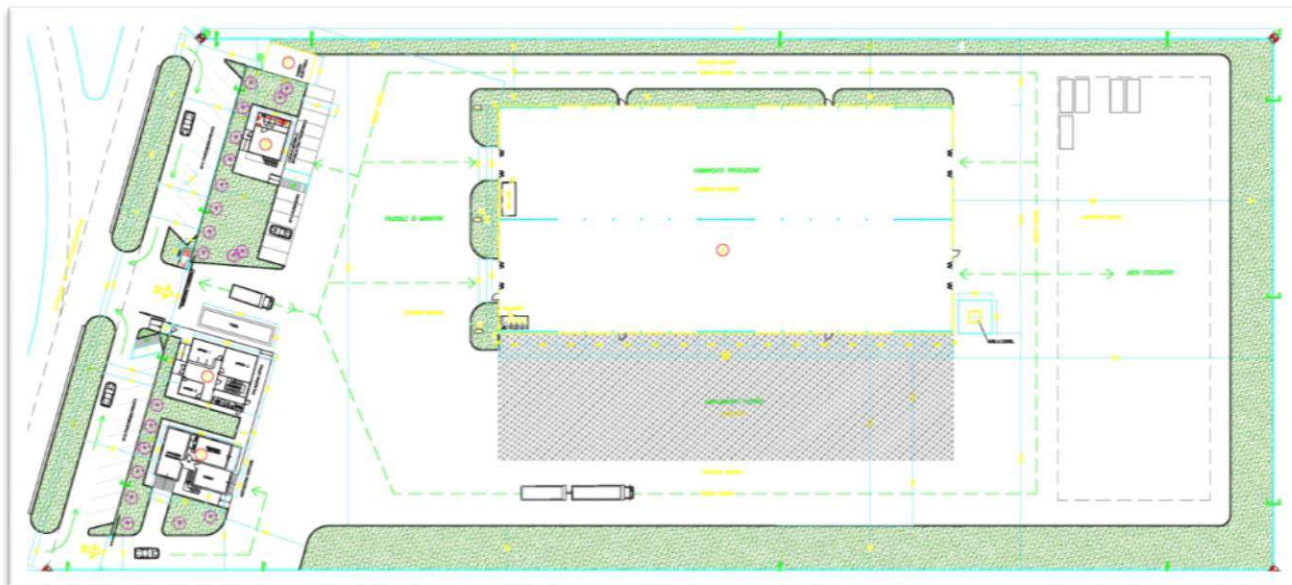

Planimetria di progetto



Direzione lavori



Viste capannone



REALIZZAZIONE OPIFICIO INDUSTRIALE IN AREA ASI DI MARIGLIANO (NA)

attività: progettazione, direzione lavori e coordinatore della sicurezza in fase di progettazione ed esecuzione

committente: RED OIL ITALIA S.P.A.

Durata Lavori: 2002-2004



Ortofoto di inquadramento

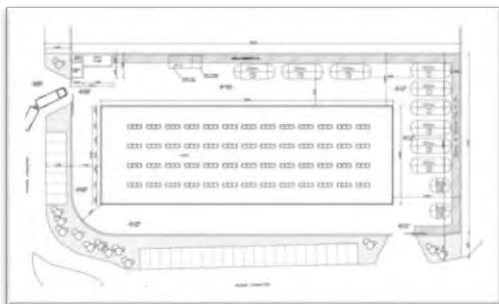

Planimetria generale

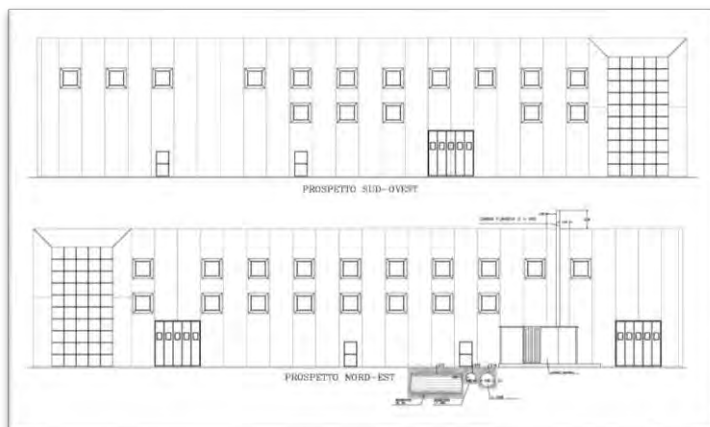

Prospetti SO – NE

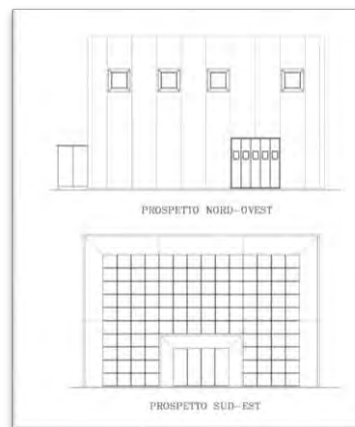

Prospetti NO - SE



SETTORE OPERE CIVILI ED EDILIZIA

REALIZZAZIONE OPIFICIO INDUSTRIALE IN AREA ASI DI NOLA (NA)

attività: progettazione e direzione lavori

committente: SIRAL

Durata Lavori: 2003_2005



Viste esterne

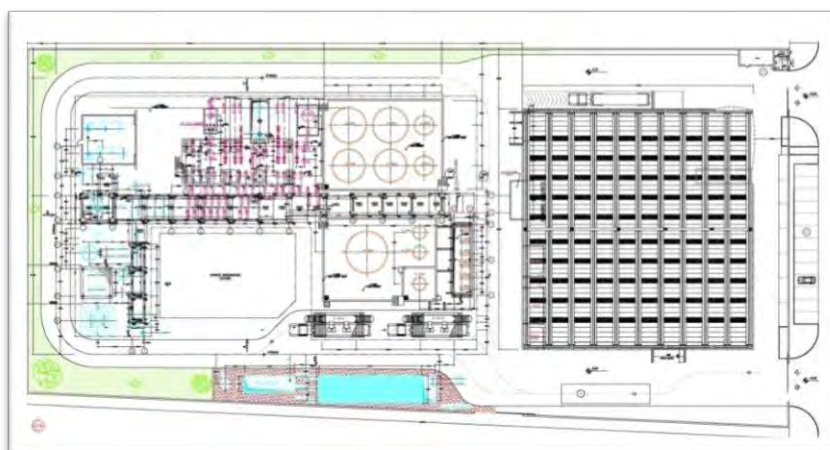

Planimetria generale

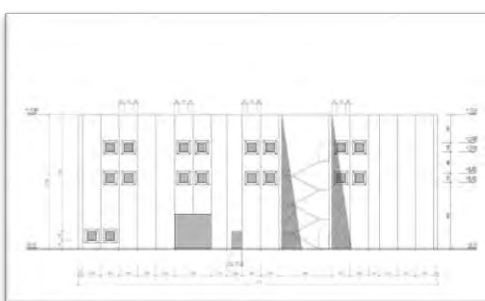

Prospetti



PROGETTO DEFINITIVO - ESECUTIVO RELATIVO AL CENTRO SERVIZI ALLE IMPRESE DEL PARCO PRODUTTIVO E DEL LAVORO DEL CANTARIELLO

attività: supporto progettazione definitiva ed esecutiva delle strutture e degli impianti
committente: Comune di Afragola (NA)

Durata Lavori: 2003_2003

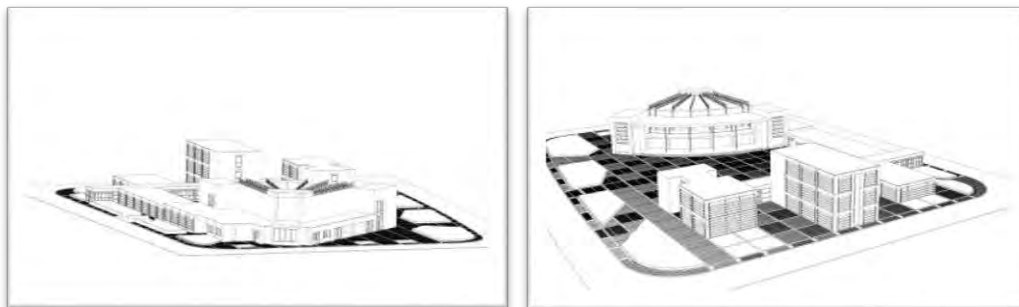

Viste tridimensionali

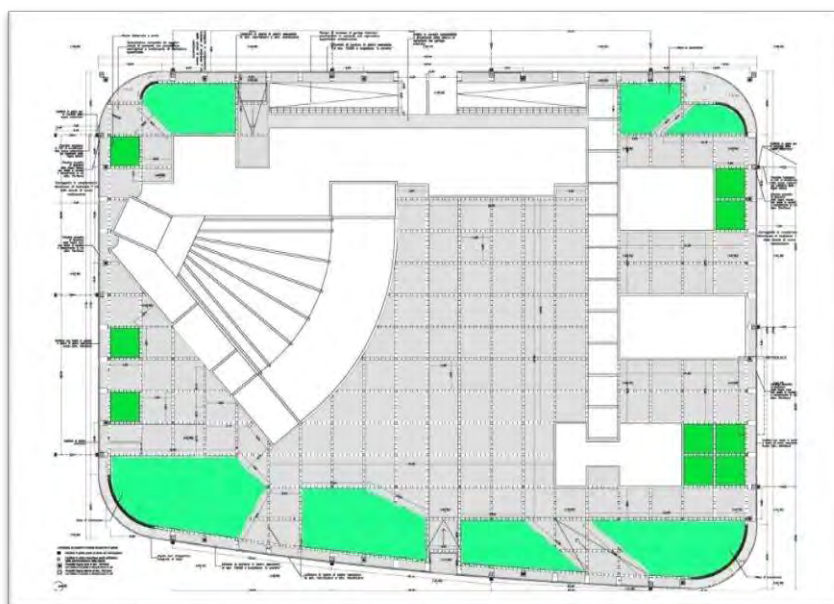

Planimetria generale

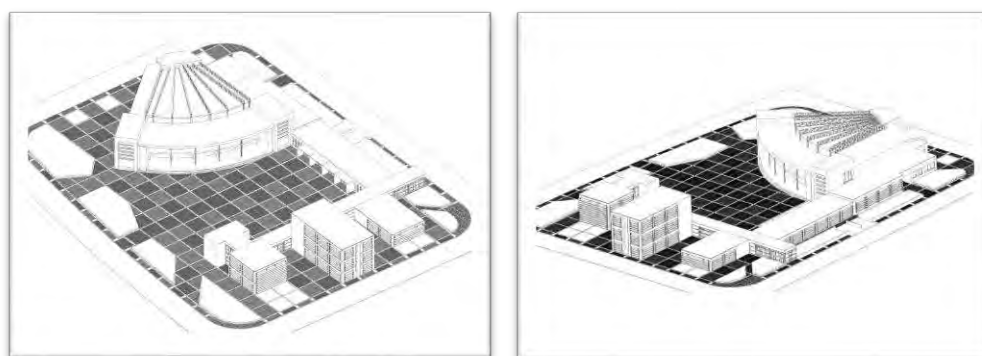

Viste tridimensionali



SETTORE PROJECT FINANCING

PROGETTO PRELIMINARE "RIQUALIFICAZIONE PARCO - CASA COMUNALE" – COMUNE DI TERZIGNO (NA)

Attività: progettazione preliminare e definitiva

Durata lavori:2003

Committente: CREDITALIA S.p.A.

Promotore: Ingegneria e Sviluppo s.r.l. – Concessionario: DORIGAL s.r.l. + SANT'ANTONIO COSTRUZIONI S.a.s.



Planimetria generale

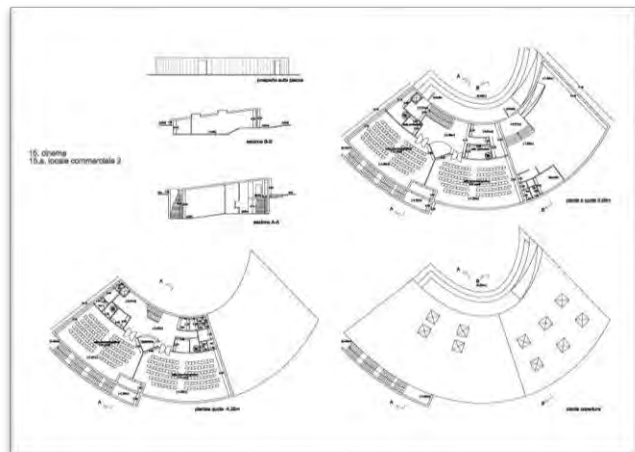

Pianta Cinema – Locale commerciale

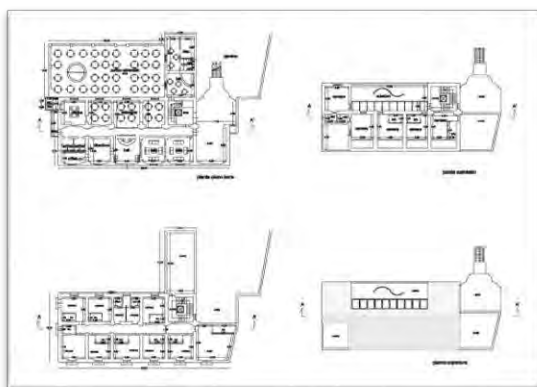

Piante Albergo

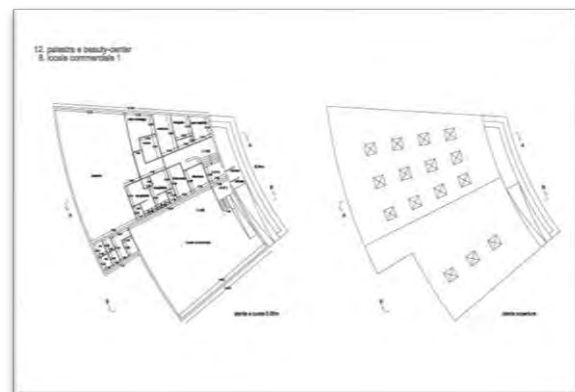

Pianta Palestra – Locale commerciale

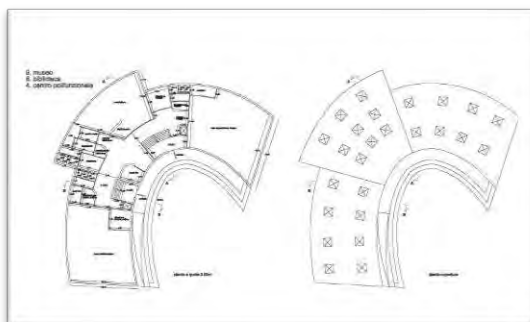

Pianta Museo – Biblioteca – Centro polifunzionale



**PROGETTO PRELIMINARE P.I.P. COMUNALE CON ANNESSO MERCATO ORTOFRUTTICOLO E PARCHEGGIO INTERRATO PUBBLICO -
Comune di Piano di Sorrento (NA)**

Attività: progettazione preliminare

Committente: CREDITALIA S.p.A.



Planimetrica d'intervento



Planimetrica lotti produttivi

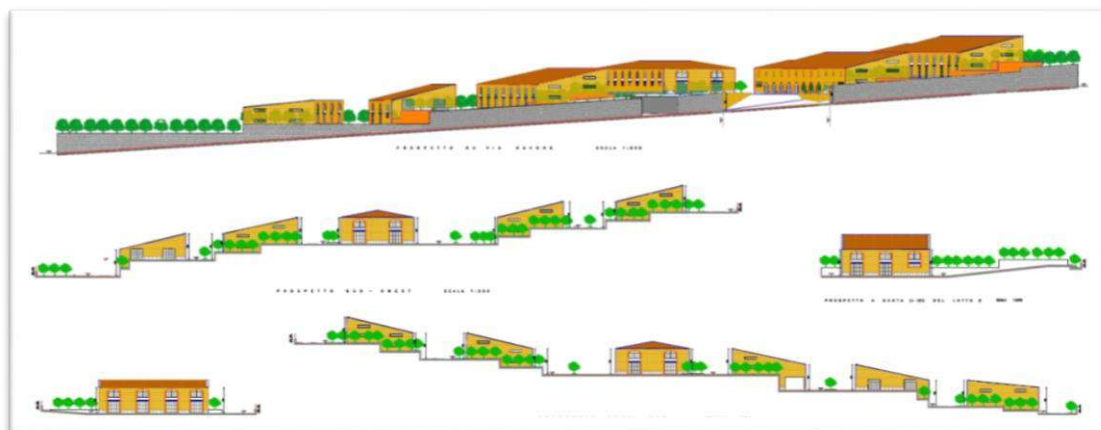

Prospetti



Sezioni



PROGETTO PRELIMINARE "URBANIZZAZIONE AREA P.I.P" - COMUNE DI POGGIOMARINO (NA)

Attività: progettazione preliminare
Committente: CREDITALIA S.p.A.



Planimetria P.I.P.



Planimetria d'intervento

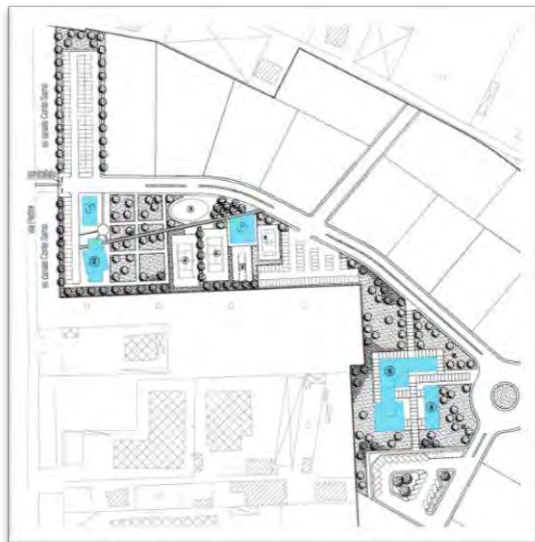

Particolare Planimetria P.I.P.



Planimetria Centro servizi

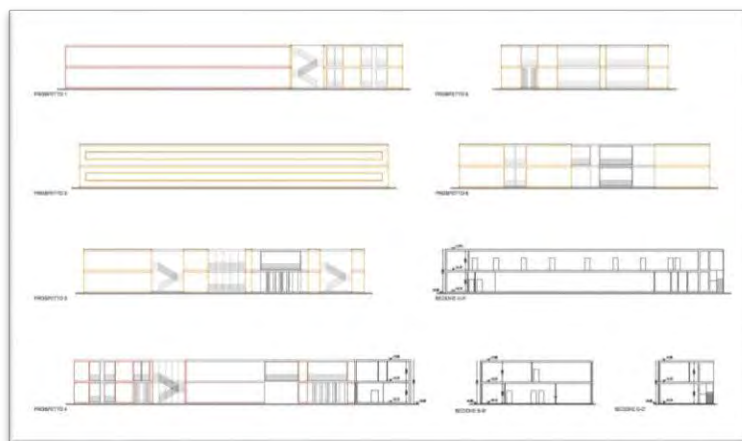

Prospetti e sezioni Centro servizi



"CENTRO CITTA' " "RIQUALIFICAZIONE URBANA DELLE AREE CENTRALI NON EDIFICATE DESTINATE AD ATTREZZATURE PUBBLICHE NEL COMUNE DI VOLLA."

Attività: progettazione preliminare

Committente: CREDITALIA S.p.A.

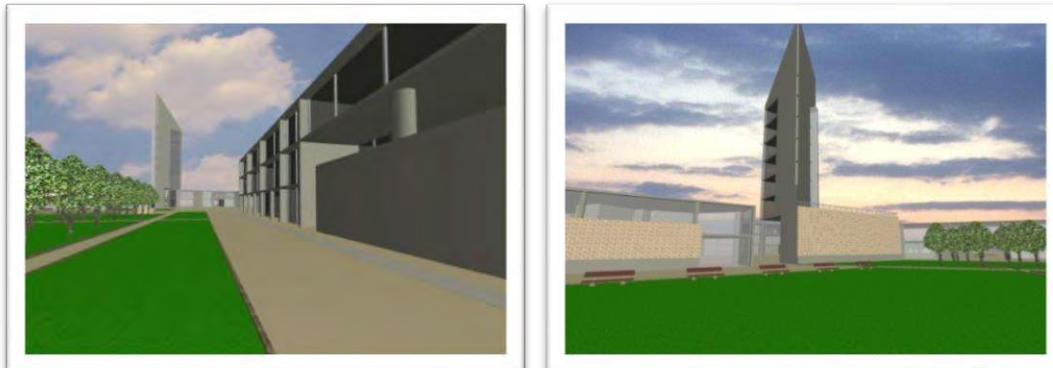

Viste tridimensionali

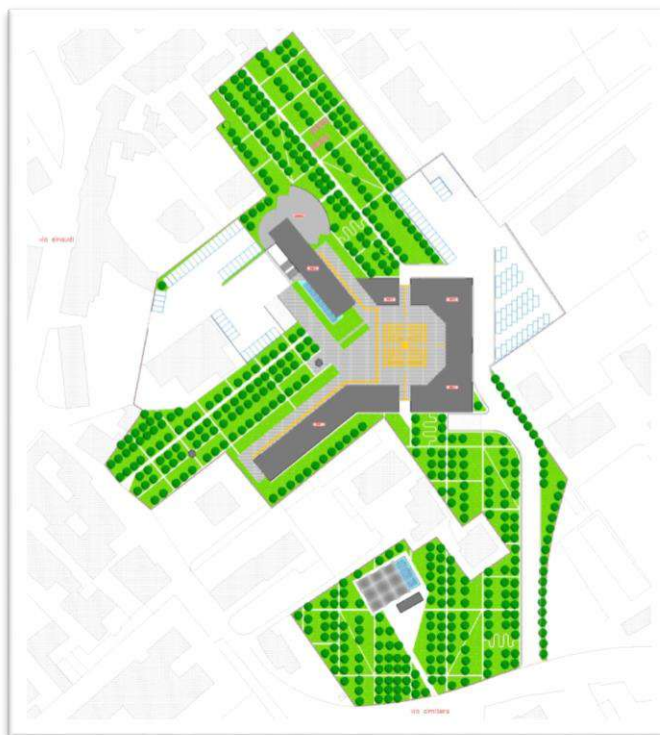

Planimetria di progetto

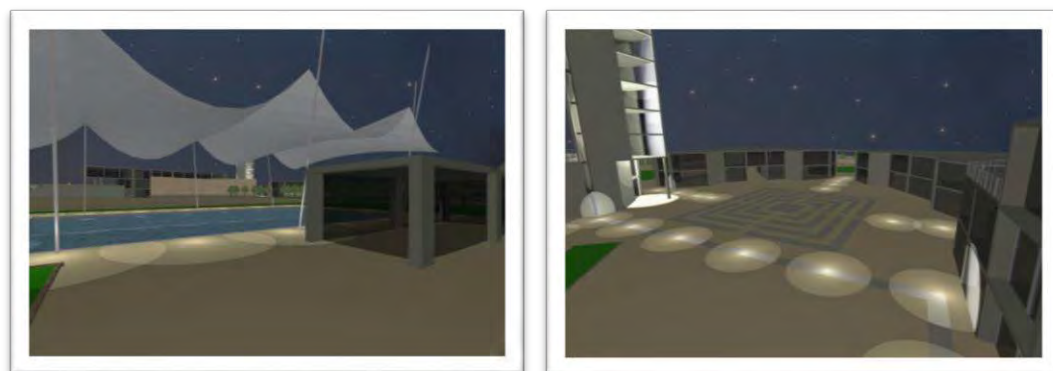

Viste tridimensionali



"RIQUALIFICAZIONE DELL' EX AREA PEZZULLO DA REALIZZARSI MEDIANTE PROPOSTA IN -PROJECT FINANCING-."COMUNE DI EBOLI (SA)

Attività: progettazione preliminare
Committente: Comune di Eboli (SA)

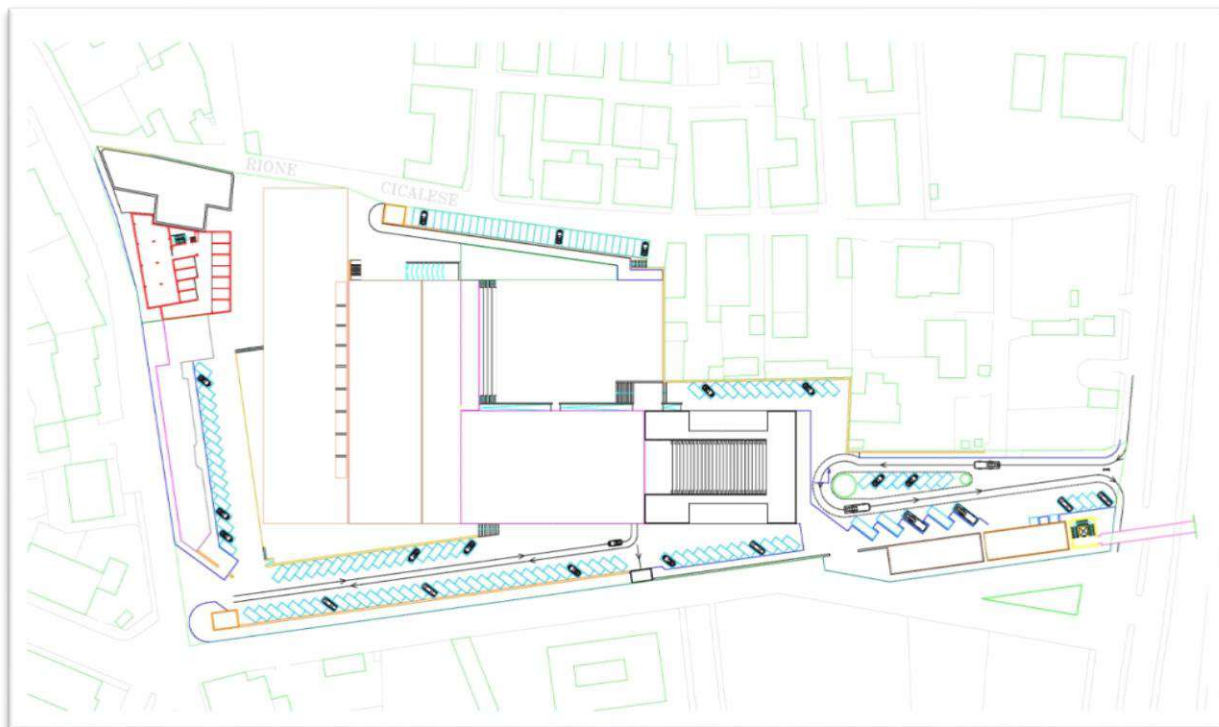

Planimetria di progetto

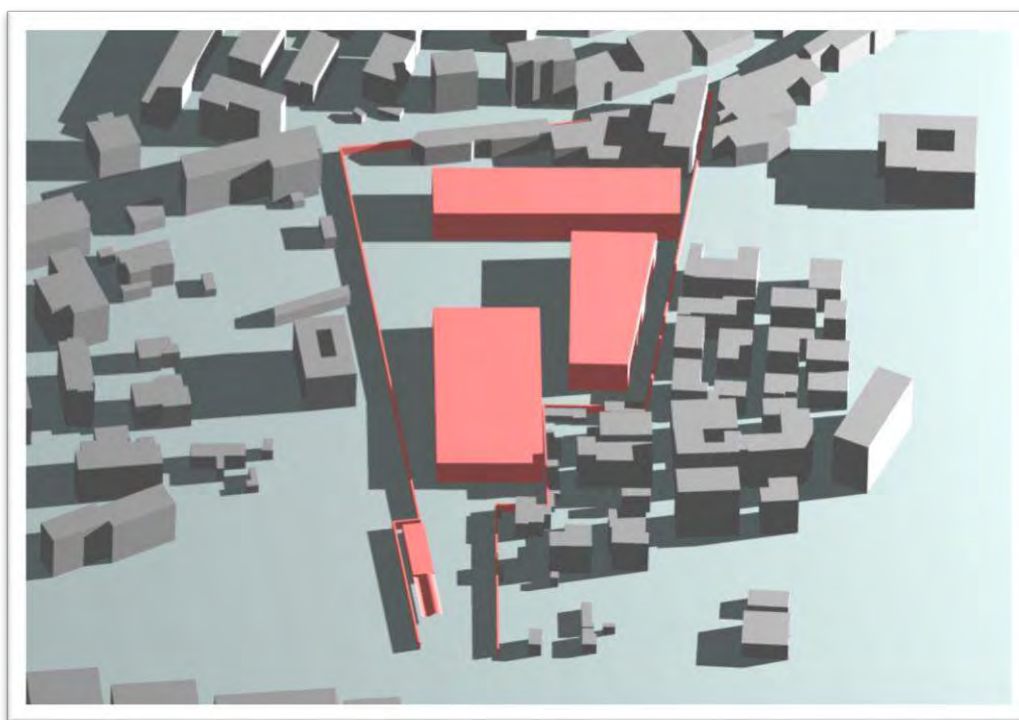

Vista tridimensionale



"ADEGUAMENTO STADIO COMUNALE DELLA VIA G. DI VITTORIO REALIZZAZIONE AREA ATTREZZATA PER MERCATO SETTIMANALE E FIERISTICO IN AREA P.E.E.P. DELLA VIA G. DI VITTORIO REALIZZAZIONE DELLA STRUTTURA SPORTIVA POLIVALENTE IN AREA P.E.E.P. DELLA VIA G. DI VITTORIO – (COMUNE DI MUGNANO DI NAPOLI)"

Attività: progettazione preliminare

Soggetto proponente: Fontana Costruzioni

Committente: Creditalia S.p.A.



Planimetria di progetto

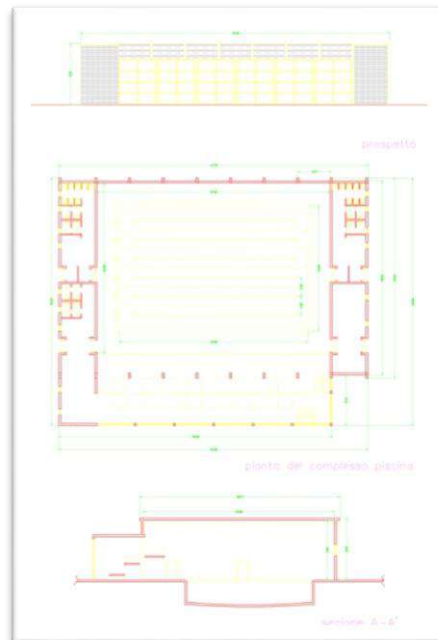

Complesso piscina

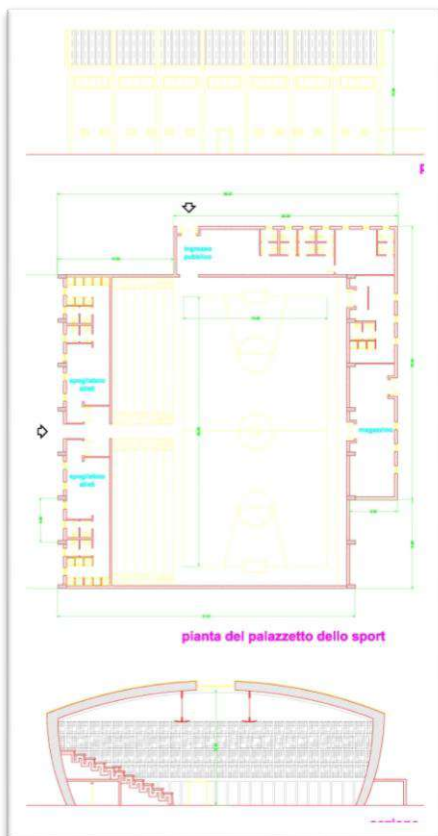

Palazzetto dello Sport

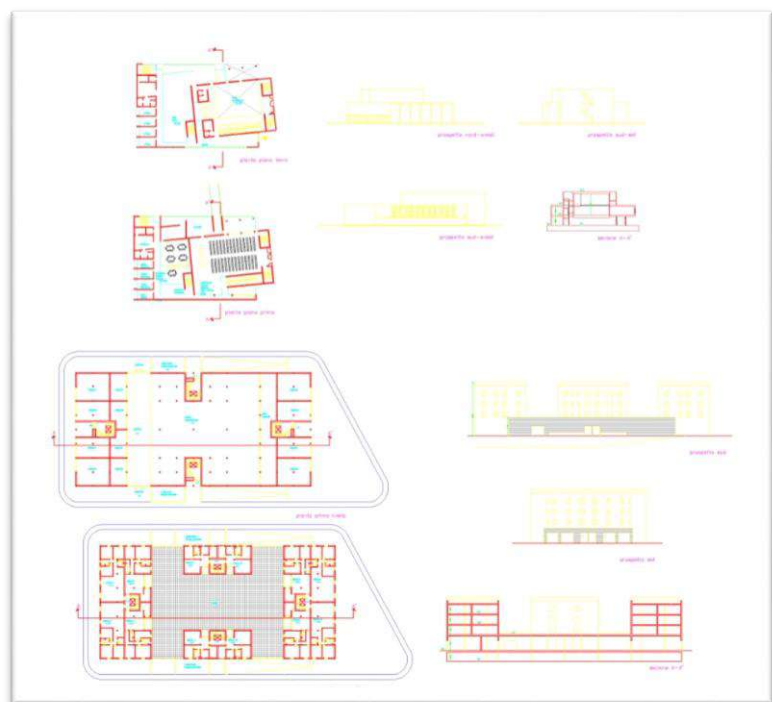

Auditorium e Centro commerciale



SETTORE AMBIENTE ED INFRASTRUTTURE

INCARICO PROFESSIONALE TECNICO PER ATTIVITÀ SPECIALISTICHE DI CONSULENZA E SUPPORTO ALLA PROGETTAZIONE PRELIMINARE, DEFINITIVA ED ESECUTIVA PER LA REALIZZAZIONE DELLE OPERE DI COMPLETAMENTO DELL'ASSE VIARIO VALLE CAUDINA – PIANODARDINE

Attività: supporto alla progettazione definitiva

Durata lavori: 2003

Committente: ASI DI AVELLINO - Ing. Andrea Marotta

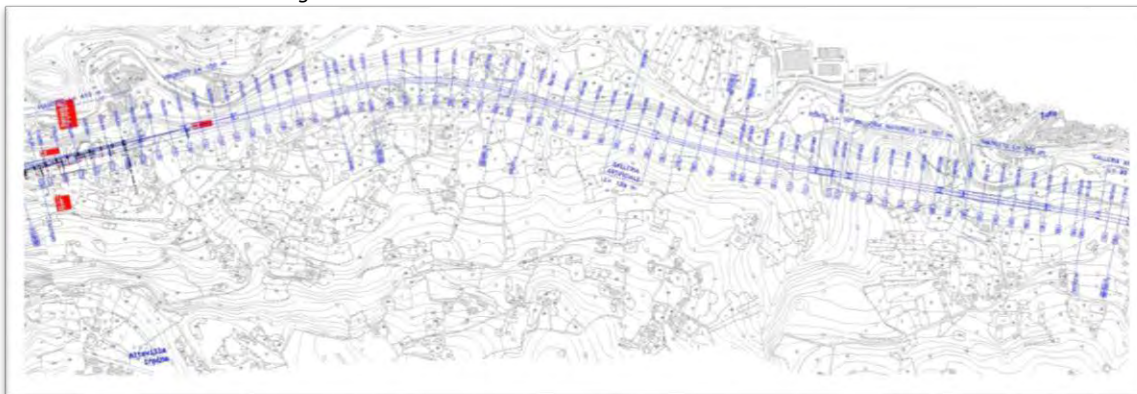

Planimetria di progetto

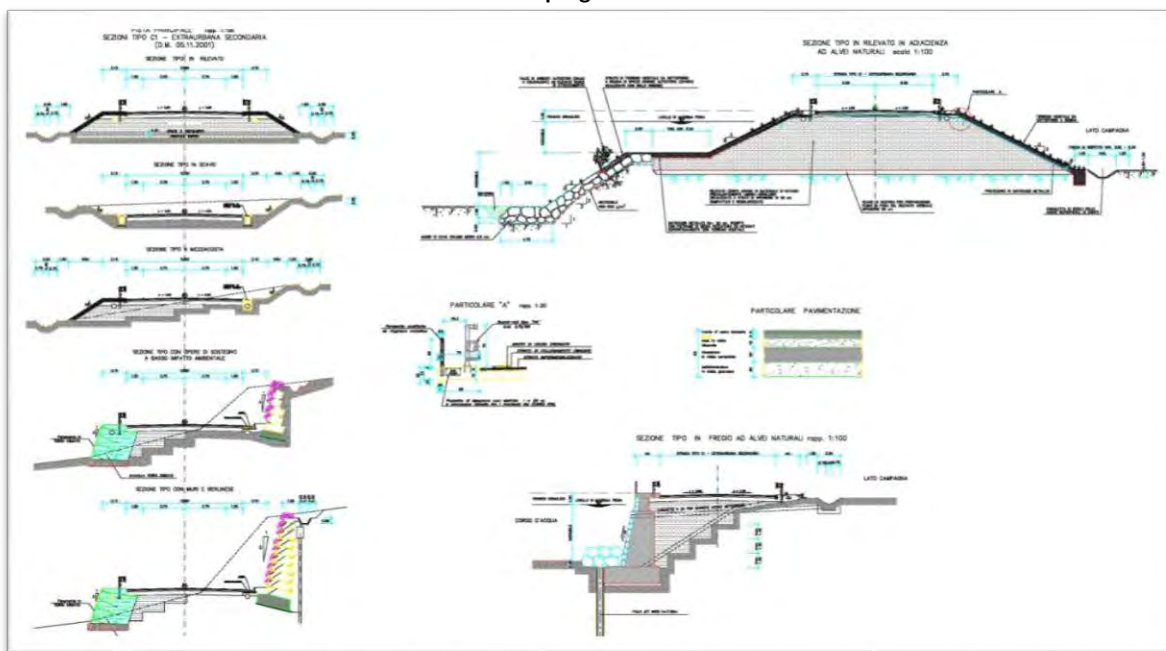

Sezioni stradali tipo

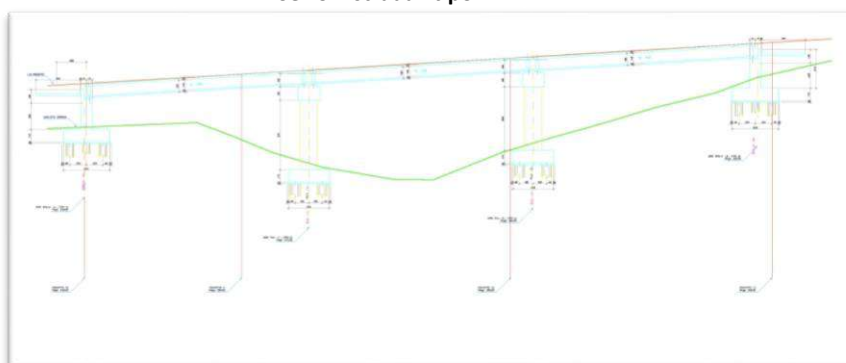

Viadotto: profilo longitudinale



LAVORI DI " MIGLIORAMENTO DELLE CARATTERISTICHE DI STABILITÀ E MESSA IN SICUREZZA DEL TERRITORIO COMUNALE. RIPRISTINO DELLA FUNZIONALITÀ IDRICA DELL'ALVEO PIETRO COPPOLA

Attività: *progettazione preliminare, definitiva, esecutiva, direzione lavori e coordinatore per la sicurezza*
Durata lavori: 2003_2008
Committente: *Comune di Carbonara di Nola (NA)*

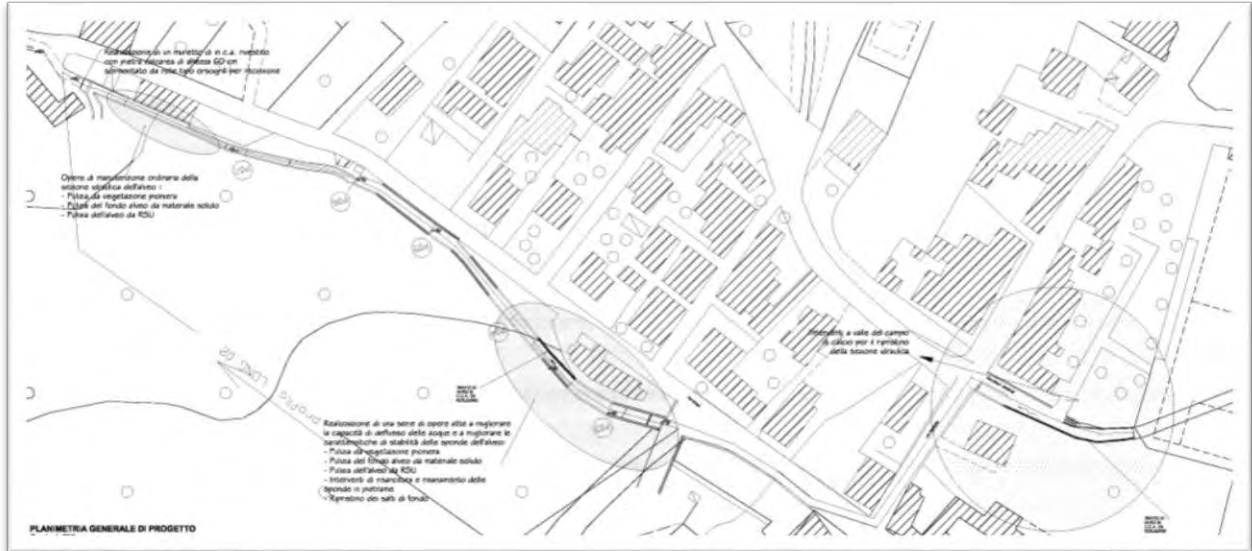

Planimetria generale d'intervento

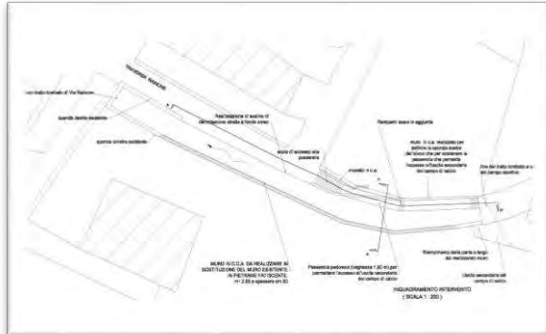

Particolare area d'intervento

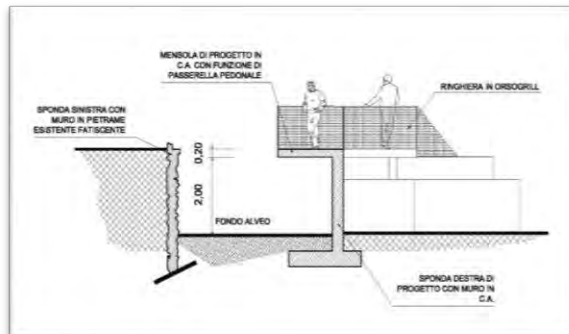

Sezione trasversale

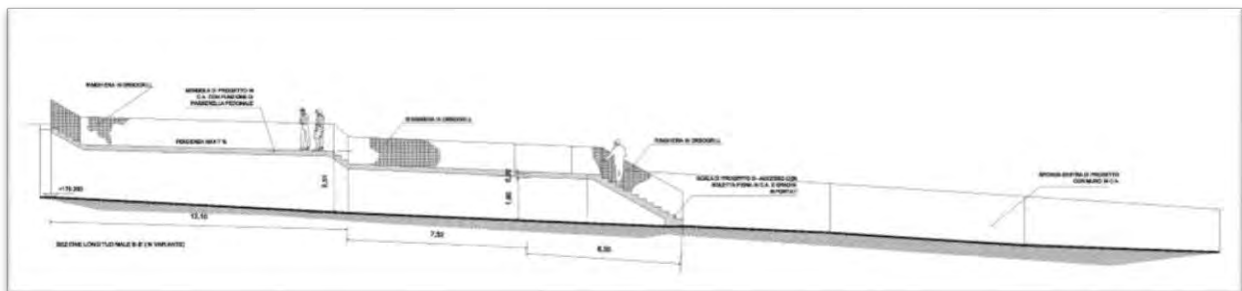

Sezione longitudinale



MAIN PROJECTS

anno **2004**

SETTORE OPERE CIVILI ED EDILIZIA

REALIZZAZIONE OPIFICIO INDUSTRIALE - ZONA ASI NOLA – MARIGLIANO (NA)

Attività: progettazione, direzione lavori e coordinatore della sicurezza in fase di progettazione ed esecuzione

Durata Lavori: 2004_2007

Committente: GE.CA. LEGUMI



Viste esterne

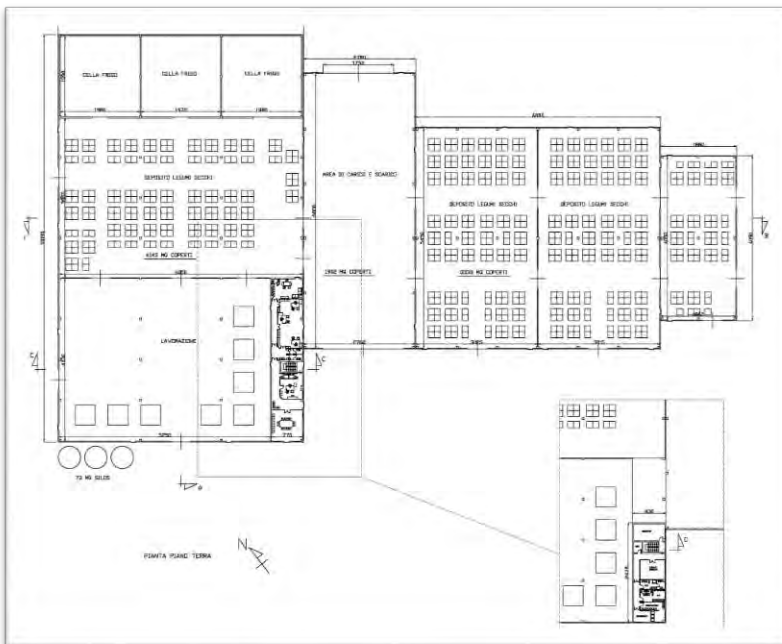

Pianta Capannone

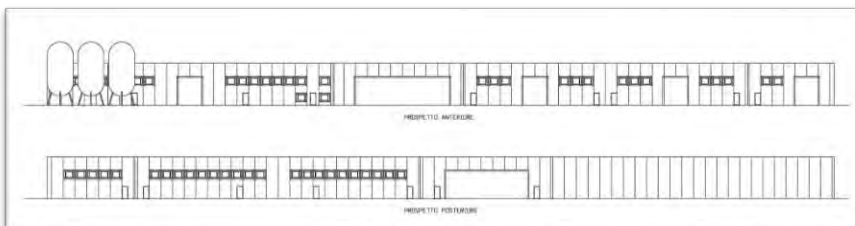

Prospetti principali



REALIZZAZIONE OPIFICIO INDUSTRIALE – ZONA AREA ASI DEL COMUNE DI ACERRA (NA)

Attività: direzione lavori
Durata Lavori: 2004_2006
Committente: C.G.S. s.r.l.



Direzione lavori



Direzione lavori



Direzione lavori



PROGETTAZIONE ESECUTIVA PER I LAVORI DI "POTENZIAMENTO DELL'OSPEDALE S. MARIA DELLA MISERICORDIA DI SORRENTO"

Attività: *progettazione esecutiva*

Durata Lavori: 2004_2006

Committente: ASL NA/5

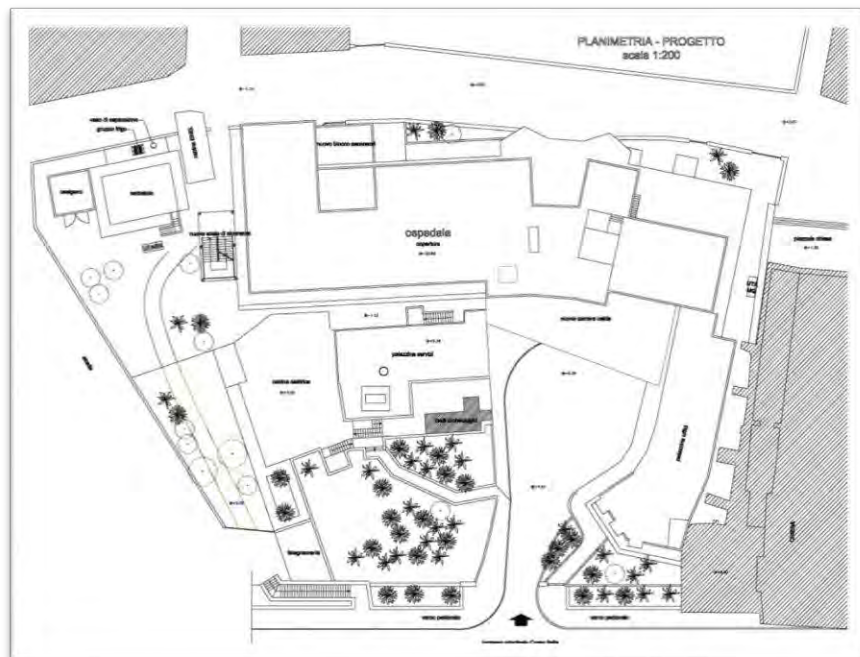

Planimetria d'intervento

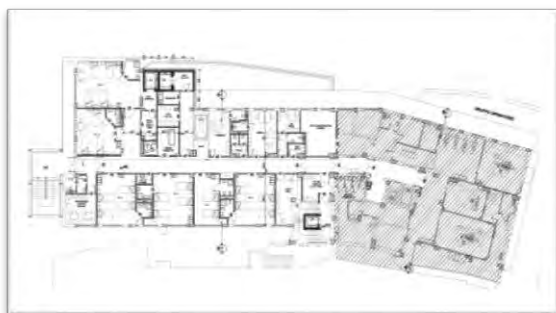

Pianta Piano Primo



Pianta Piano Secondo

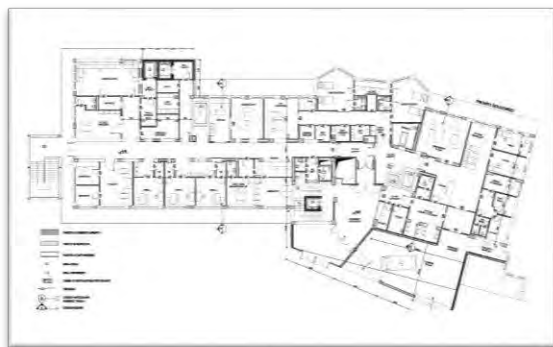

Pianta Piano Terzo

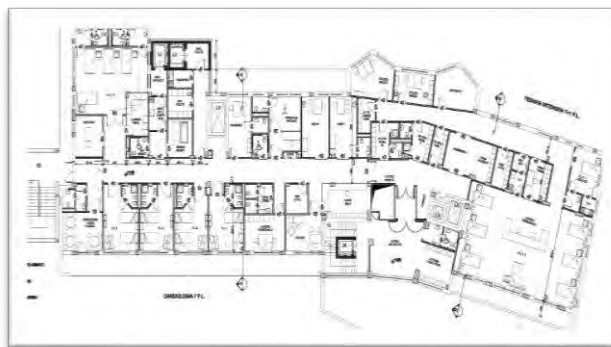

Pianta Piano Quarto



LAVORI DI RISTRUTTURAZIONE EDILIZIA E CAMBIO DI DESTINAZIONE D'USO DI UN FABBRICATO SITUATO IN VIA NAPOLI, 240-242, PER IL TRASFERIMENTO DEL CENTRO DI ANALISI SPECIALIZZATO "GLUKUS SAS", SITO ATTUALMENTE ALLA VIA DEI FIORI, 65-67 - MUGNANO DI NAPOLI (NA)

Attività: progettazione esecutiva e direzione lavori

Durata Lavori: 2004_2006

Committente: GLUKUS s.a.s.



Progetto



Direzione lavori

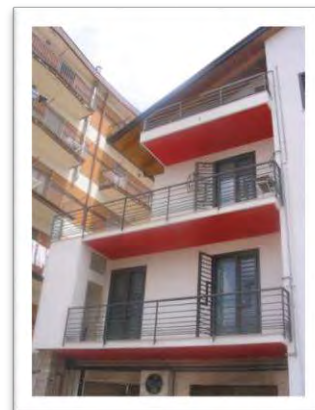

Viste esterne



LAVORI DI RISTRUTTURAZIONE EDILIZIA AI SENSI DEL D.P.R. 380/01, CON RELATIVO CAMBIO DI DESTINAZIONE D'USO, RIGUARDANTI "L'EX PASTIFICIO FERRO" SITO IN VIA ROMA – COMUNE DI FRATTAMINORE (NA)

Attività: progettazione esecutiva

Durata Lavori: 2004

Committente: PRIVATO

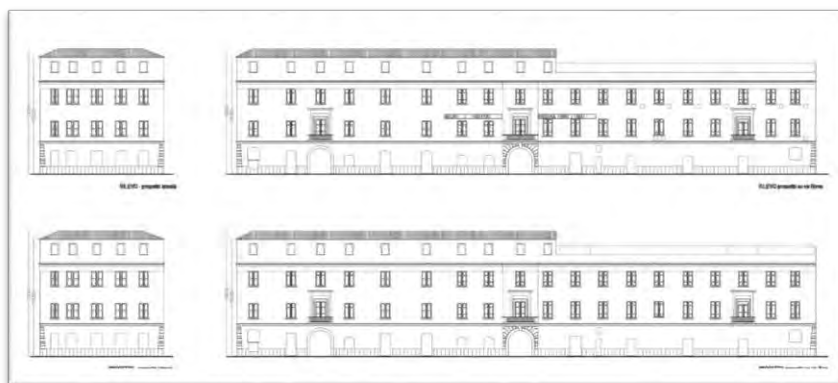

Prospetti



Piante: Piano Terra – Piano Primo



Piante: Piano Secondo – Piano Terzo



"PROGETTO PER LA SISTEMAZIONE DELL'AREA MERCATALE E SERVIZI CONSORTILI" COMUNE DI CAMPOSANO (NA)

Attività: progettazione preliminare

Durata Lavori: 2004

Promotore: EDILTECNICA s.a.s. di Camillo Salvatore & C. + CREDITALIA + Ingegneria e Sviluppo

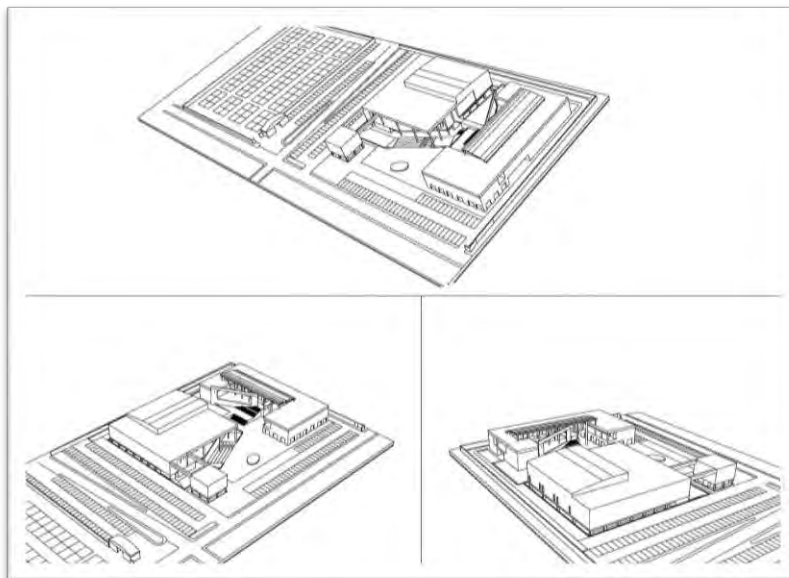

Viste tridimensionali



Planimetria di progetto

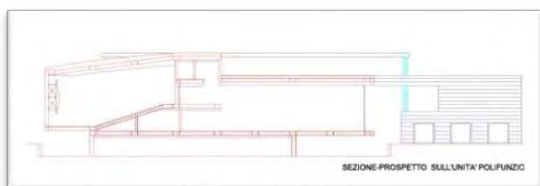

Sezioni di progetto



"UTILIZZAZIONE DELL'AREA DEL CAMPO SPORTIVO G. LANDOLFI A VERDE E SPORT E SOTTOSUOLO PER LA COSTRUZIONE DI ATTREZZATURE DI INTERESSE PUBBLICO". COMUNE DI AGROPOLI (SA)

Attività: progettazione preliminare

Durata Lavori: 2004

Promotore: Fontana Costruzioni s.r.l.

Committente: CREDITALIA S.p.A.



Prospetti

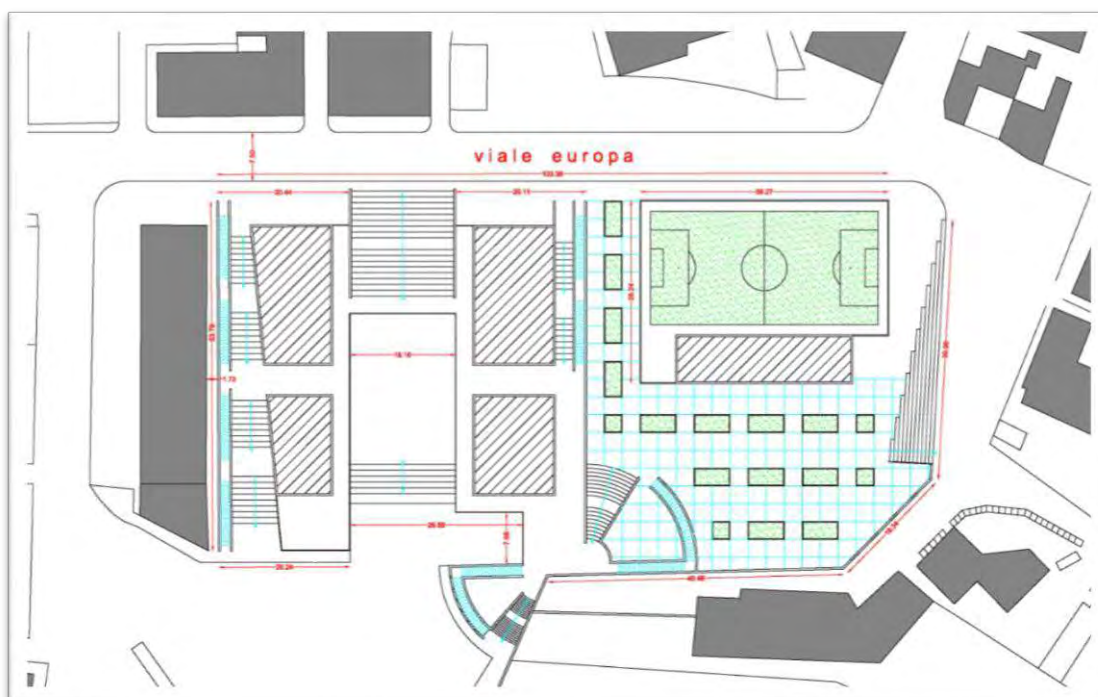

Planimetria di progetto

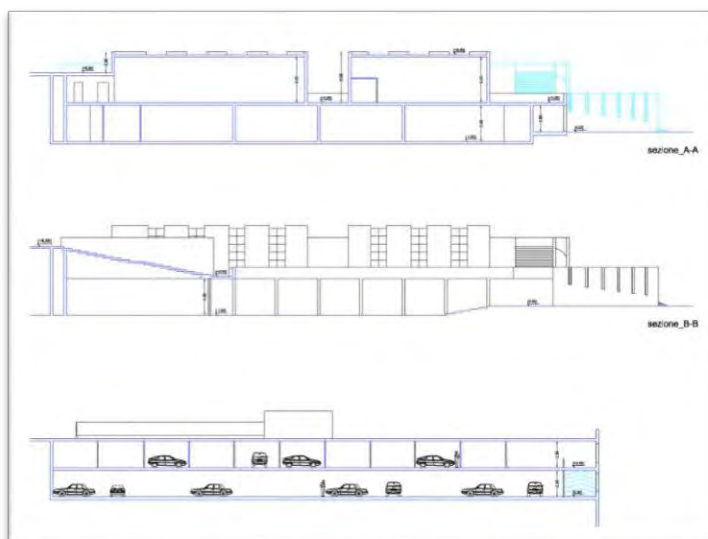

Sezioni



SETTORE AMBIENTE ED INFRASTRUTTURE

LAVORI DI RIPRISTINO DIFESA SPONDALE E REGIMAZIONE IDRAULICA DEL VALLONE DELLA MADONNA DI LIVERI (NA)

Attività: *progettazione esecutiva e direzione lavori*

Durata Lavori: *2004_2009*

Committente: *COMUNITA' MONTANA MONTEDONICO – TRIBUCCHI*

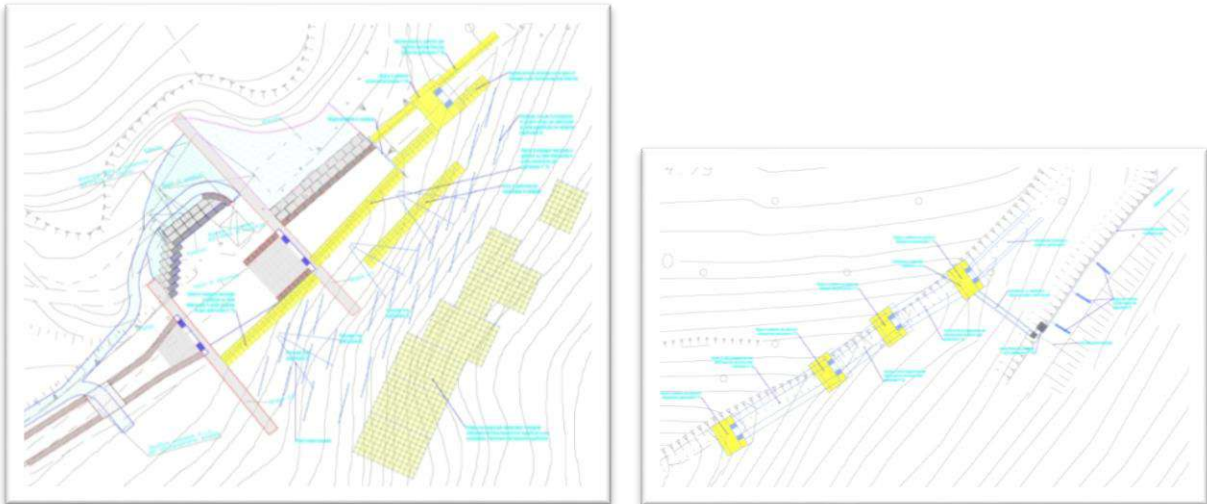

Planimetrie d'intervento

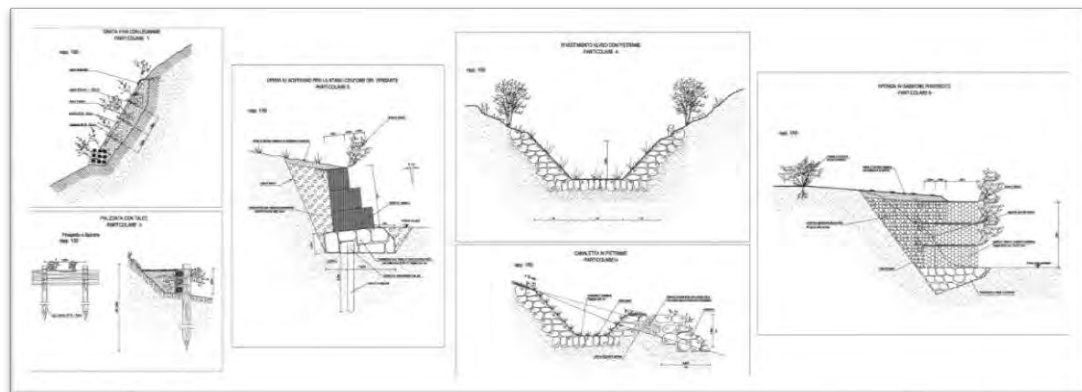

Dettagli esecutivi

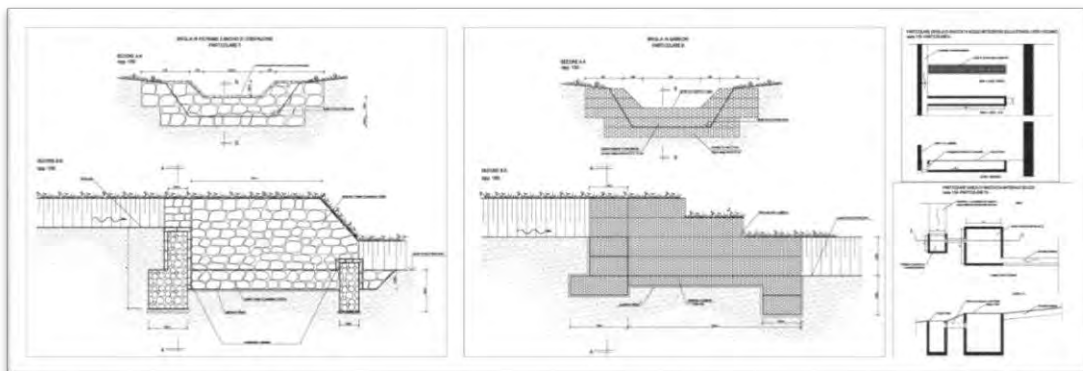



MAIN PROJECTS

anno **2005**

SETTORE OPERE CIVILI ED EDILIZIA

REALIZZAZIONE DI UN OPIFICIO INDUSTRIALE IN ZONA AREA ASI DI ACERRA (NA)

Attività: progettazione e direzione lavori, coordinatore della sicurezza in fase di progettazione ed esecuzione

Durata Lavori: 2005_2007

Committente: CICAS s.r.l.

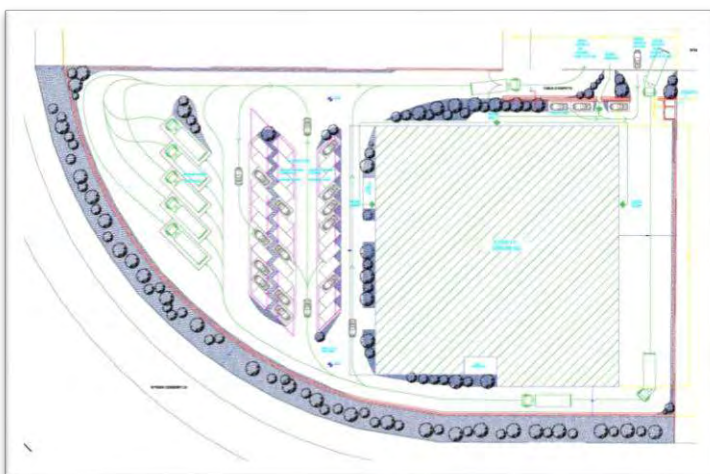

Planimetria di progetto



Vista esterna



Piante Capannone



Direzione lavori



Piante Capannone



Direzione lavori



RICHIESTA DI AGEVOLAZIONI A VALERE SULLA MISURA 4.5 AZIONE A DEL P.O.R. CAMPANIA - P.I. A VOCAZIONE TURISTICA A FAVORE DELLA RISTRUTTURAZIONE DI UN FABBRICATO RURALE SITO IN VIA COMUNALE STAFFETTA O VIA S.M. DAL PANTANO "LOC. BAGGIANO" DA ADIBIRE AD ESERCIZIO DI AFFITTACAMERE AI SENSI DELLA L.R. n.17 DEL 24/11/2001

Attività: progettazione esecutivo

Durata Lavori: 2005

Committente: DITTA ROBERTO PALMA

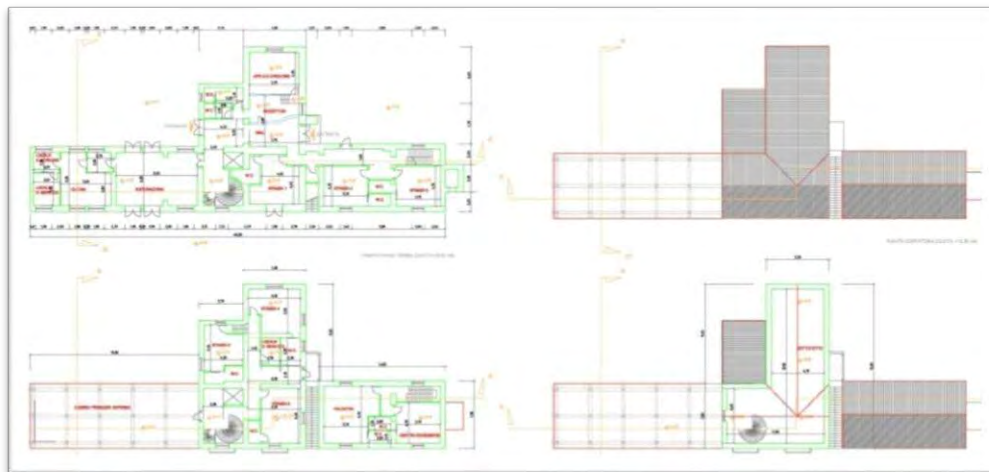

Piante

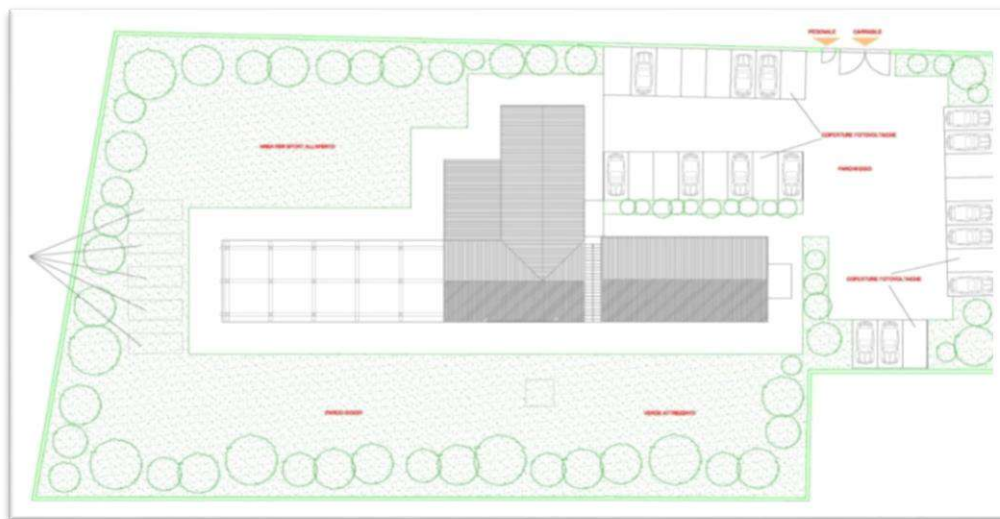

Planimetria di progetto

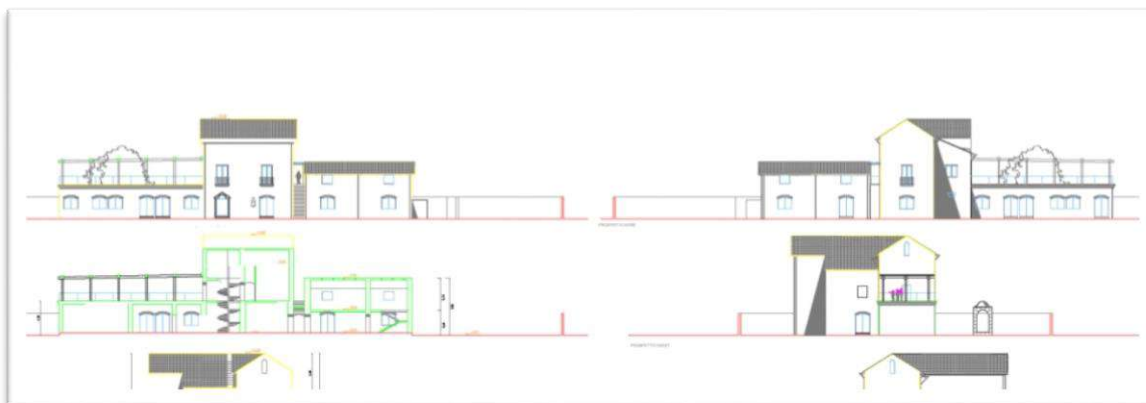

Progetto: Prospetti e sezioni



SETTORE PROJECT FINANCING

DELOCALIZZAZIONE DEL MERCATO ORTOFRUTTICOLO E SISTEMAZIONE DELL'ATTUALE AREA MERCATALE

Attività: *progetto preliminare*

progettazione architettonica: *Corvino+Multari architetti associati* – progettazione strutture: *Ingegneria e Sviluppo*

Durata Lavori: 2005

Committente: *Creditalia S.p.A.*



Sezione parcheggio interrato



Planimetria di progetto



Viste tridimensionali della piazza



Viste tridimensionali del mercato



"REALIZZARE UN NUOVO IMPIANTO SPORTIVO CON PISCINA COPERTA CLIMATIZZATA, PISCINA SCOPERTA, VASCA PER RIABILITAZIONE, CENTRO BENESSERE, RISTORANTE, BAR E TAVOLA CALDA"

Attività: progetto preliminare

*progettazione architettonica: Corvino+Multari architetti associati – progettazione strutture: Ingegneria e Sviluppo
Durata Lavori: 2005*

*Proponente: A.T.I. ANALYSIS s.r.l. (capogruppo mandataria)-DORIGAL S.r.l. (mandante) - Ingegneria e Sviluppo s.r.l.
(mandante)*

Committente: Creditalia S.p.A.



Planimetria di progetto

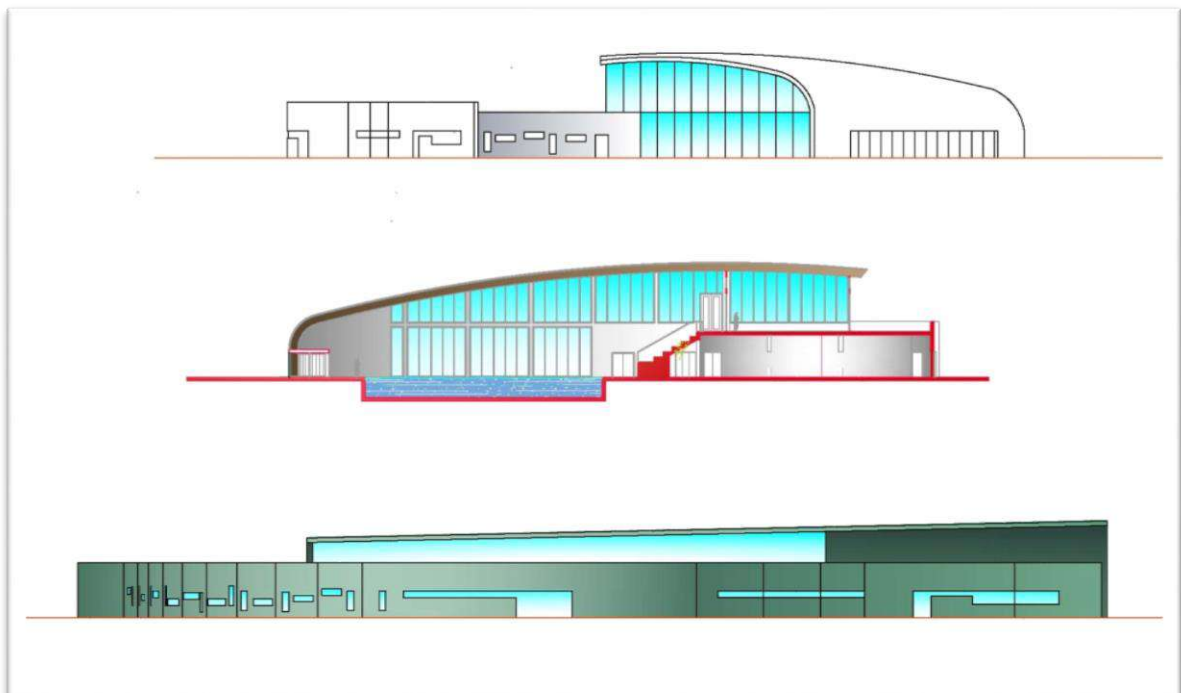

Prospetti e Sezioni



"REALIZZAZIONE DI UN PALAZZETTO DELLO SPORT IN VIA MONTE E COMPLETAMENTO STRUTTURA SPORTIVA DELLA SCUOLA MEDIA IN STRADA VICINALE MONTE". COMUNE DI STRIANO (NA)

Attività: progetto preliminare

Durata Lavori: 2005

Proponente. Esposito Raffaele & F.lli s.n.c. – progettazione: Ingegneria e Sviluppo s.r.l.

Committente: Creditalia S.p.A.



Prospettiva palazzetto

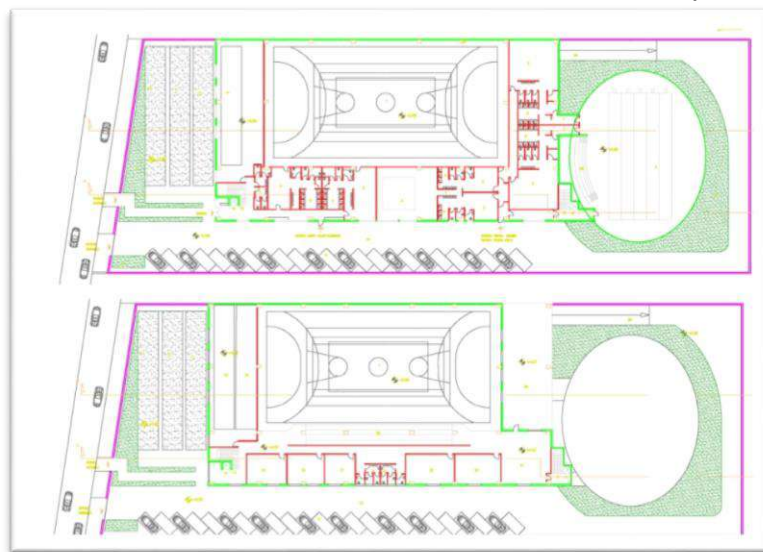

Piante

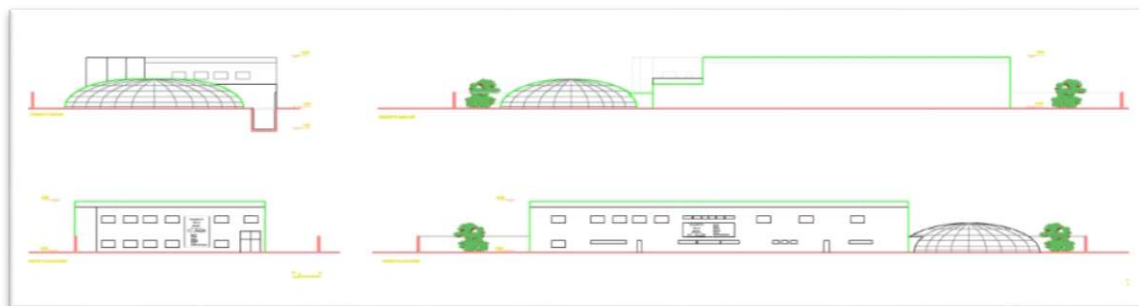

Prospetti



REALIZZAZIONE AMPLIAMENTO CIMITERO COMUNALE – COMUNE DI ARIANO IRPINO (AV)

Attività: *progettazione preliminare*

Durata Lavori: 2005

Promotore: CO.GE.VI. Costruzioni s.r.l. – Progettazione: Ingegneria e Sviluppo s.r.l.

Committente: CREDITALIA s.r.l.



Planimetria di progetto

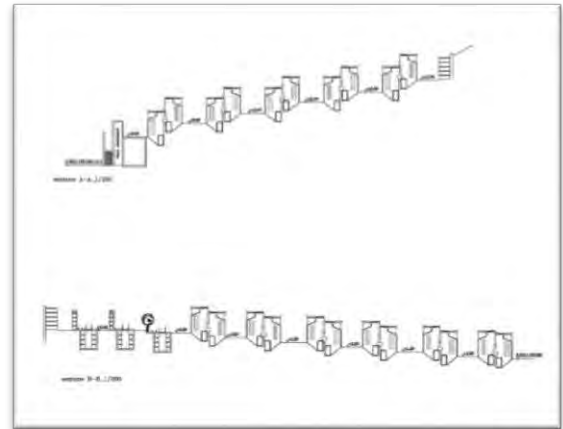

Sezioni

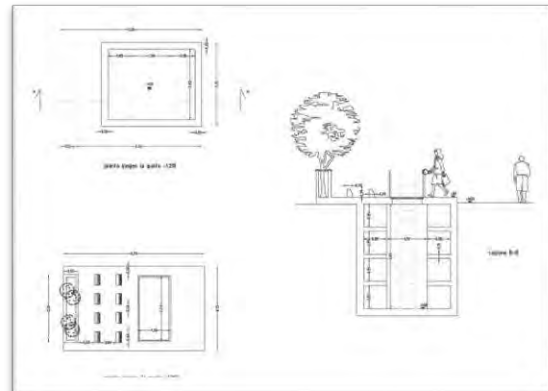
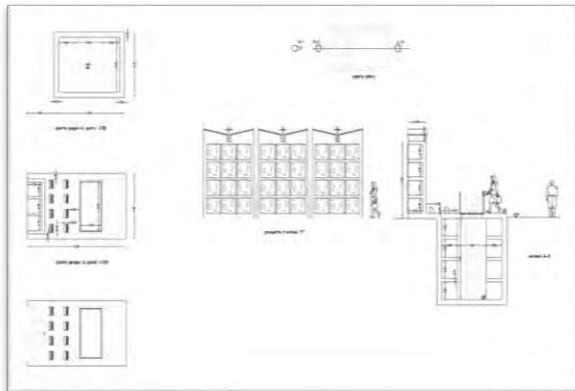

Particolare Tombe interrato

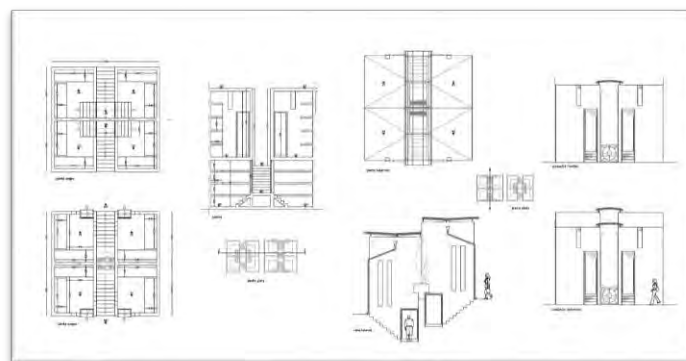

Particolare Cappella genilizia



SISTEMAZIONE DELLE AREE CIMITERIALI ED AFFIDAMENTO DELLA GESTIONE DEI SERVIZI CIMITERIALI. COSTRUZIONE DEL NUOVO CIMITERO IN LOCALITA' MONTERUSCELLO. RIQUALIFICAZIONE E MANUTENZIONE DELL'AREA MONUMENTALE DEL CIMITERO DI VIA LUCIANO.

Attività: progettazione preliminare

Durata Lavori: 2005

ATI Promotore: Lavori Generali S.p.A. (capogruppo mandataria) - Edile Vispini s.r.l. (mandante) - Costruzioni P.A. s.r.l. (mandante) - Paradiso Società Cooperativa a.r.l. (mandante) - C.I.M.E.s.r.l. (mandante)

Progettazione: Ingegneria e Sviluppo s.r.l.

Committente: CREDITALIA S.p.A.



Planimetrica di progetto

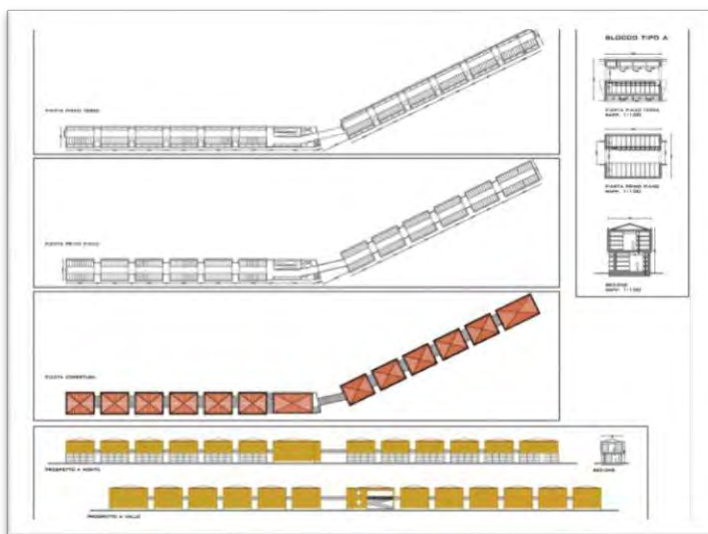

Particolare colombario

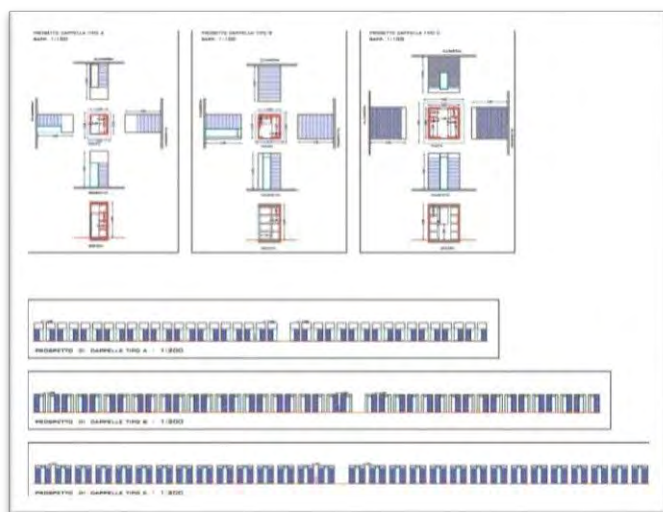

Tipologie Cappelle private

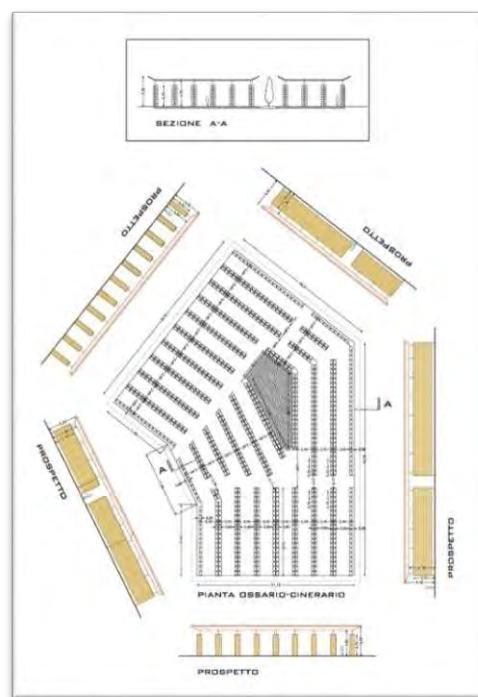

Particolare ossario - cinerario



PROPOSTA AI SENSI DELL'ART. 37 BIS DELLA LEGGE 109/94 E S.M. E I. RELATIVA A: "CIMITERO COMUNALE - INTERVENTO DI AMPLIAMENTO" – COMUNE DI SARNO (SA)

Attività: *progettazione preliminare*

Durata Lavori: 2005

Promotore: *Aedilia & Costruzioni s.r.l. – Progettazione: Ingegneria e Sviluppo s.r.l.*

Committente: *CREDITALIA S.P.A.*

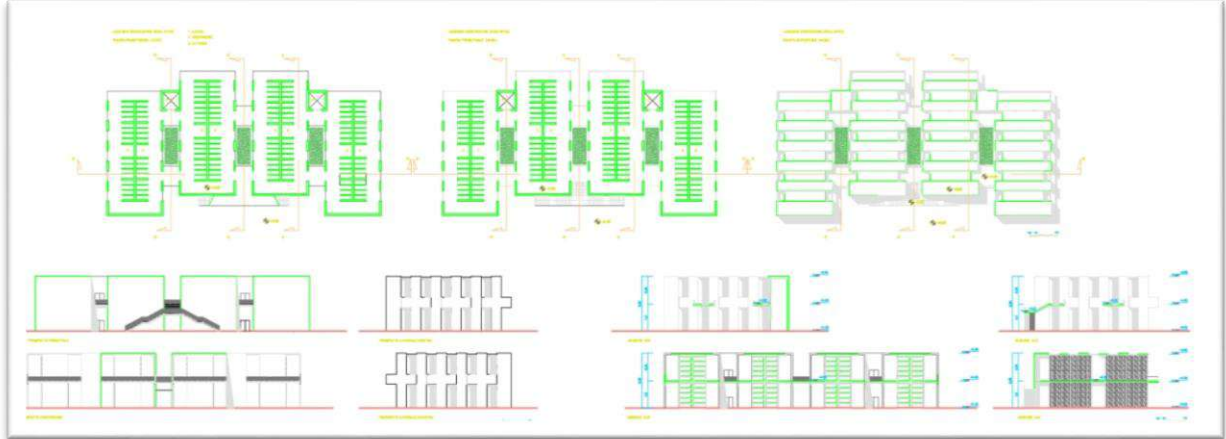

Particolare Colombario - Loculi



Planimetria di progetto

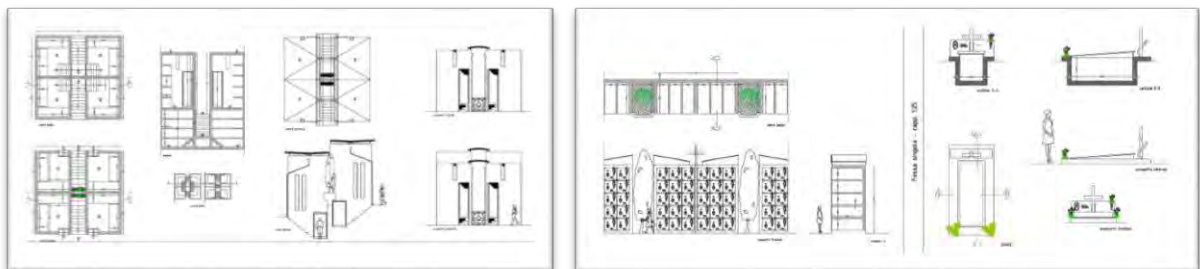

Cappelle gentilizie – Edicole – Fossa singola



SETTORE AMBIENTE ED INFRASTRUTTURE

PROGETTAZIONE PER LA NUOVA LINEA A MONTE DEL VESUVIO – T.A.V.

Attività: topografiche specialistiche di progettazione d'armamento ferroviario e relativo picchettamento

Durata Lavori: 2005_2008

Committente: ARMAFER s.r.l.

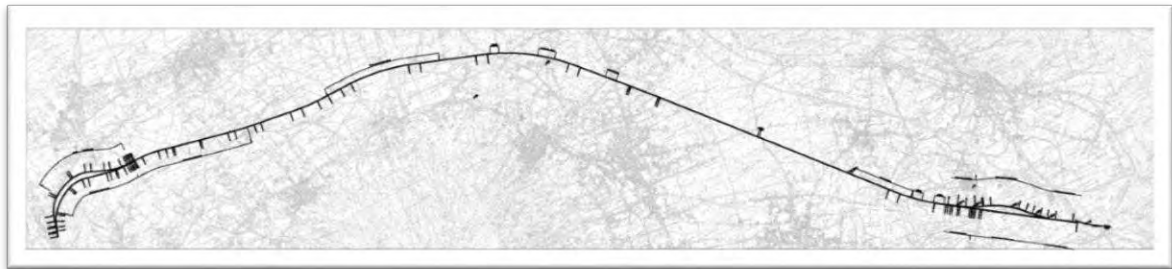

Rilievo topografico

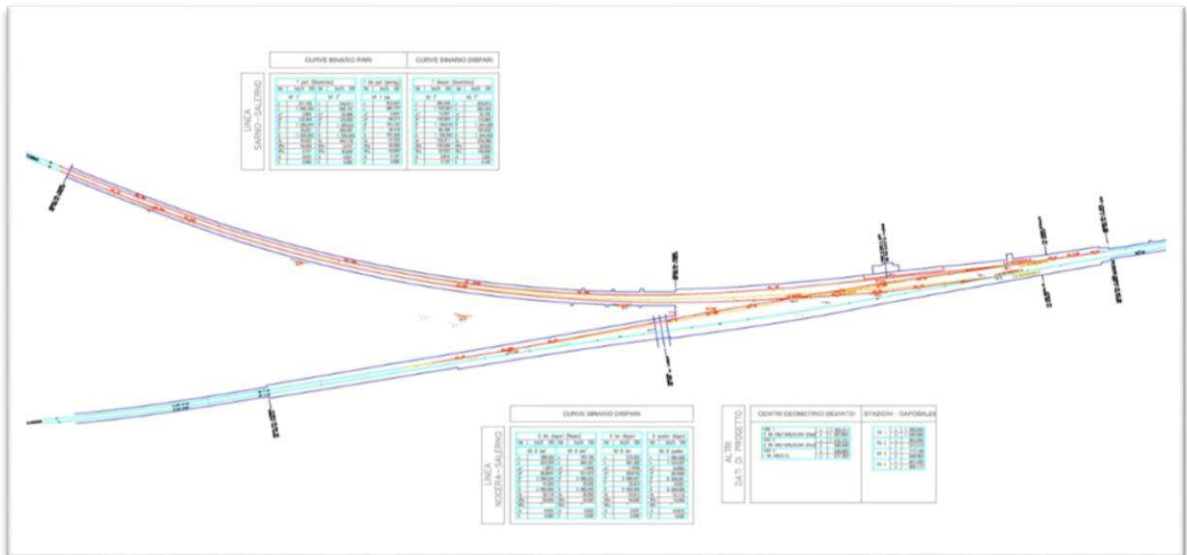

Particolare Planimetria di progetto : Bivio S. Lucia



Particolare Planimetria di progetto : Bivio Sarno



SISTEMAZIONE ALVEO IN LOCALITA' MONTEDONICO - RIASSETTO IDROLOGICO IDRAULICO DEL TERRITORIO COMUNALE LEGGE 183/89 - ATTUAZIONE SCHEMI PREVISIONALI E PROGRAMMATICI TRIENNIO 2001-2003

Attività: progettazione definitiva ed esecutiva, direzione lavori – R.T.P. IeS – Ing. Gambardella – Dott. Manganiello

Durata Lavori: 2005_2008

Committente: Comune di Visciano (NA)

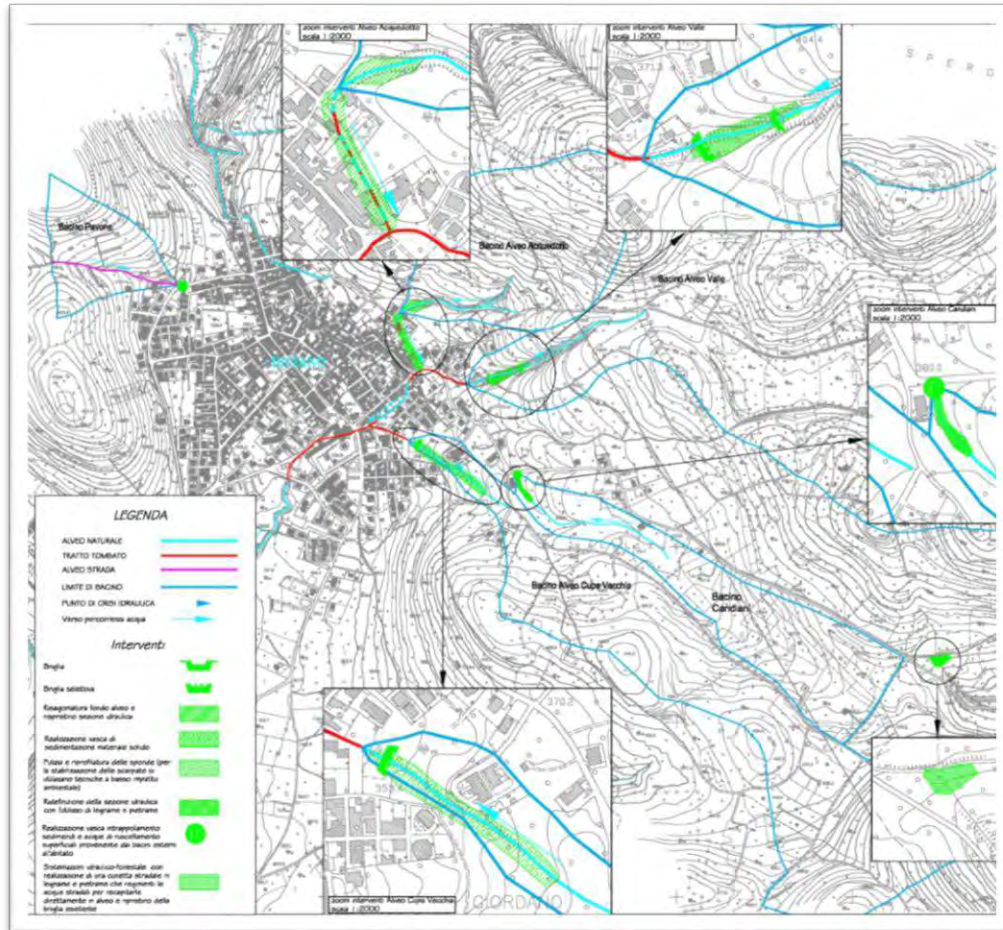

Planimetria di progetto

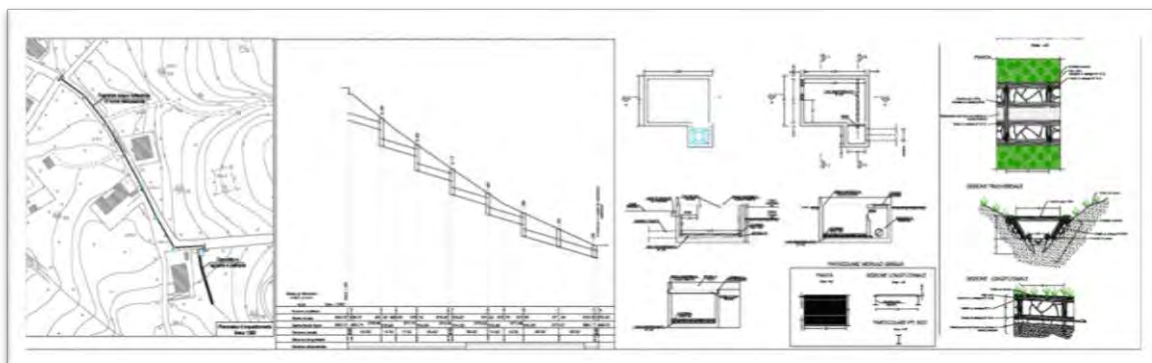

Interventi Bacino Candiani



REALIZZAZIONE ED ADEGUAMENTO DEL SISTEMA DEL CICLO INTEGRATO DELLE ACQUE

Attività: progettazione preliminare

Durata Lavori: 2005

Committente: Comune di Camposano(NA)

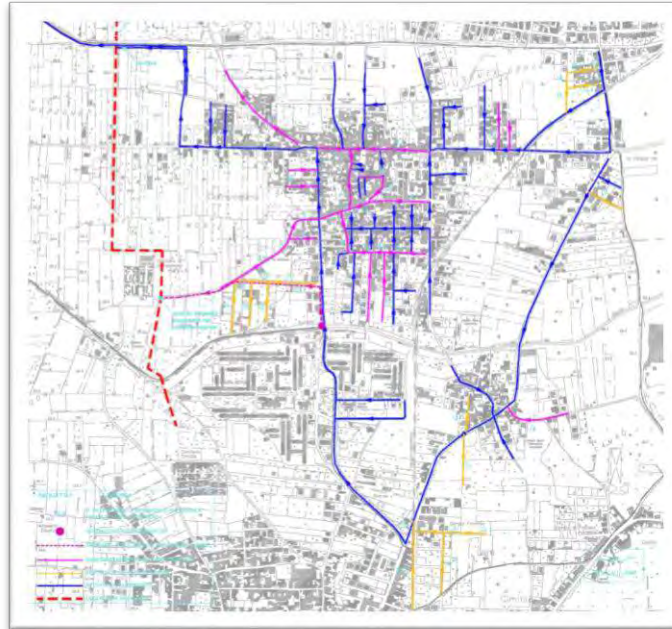

Planimetria di progetto

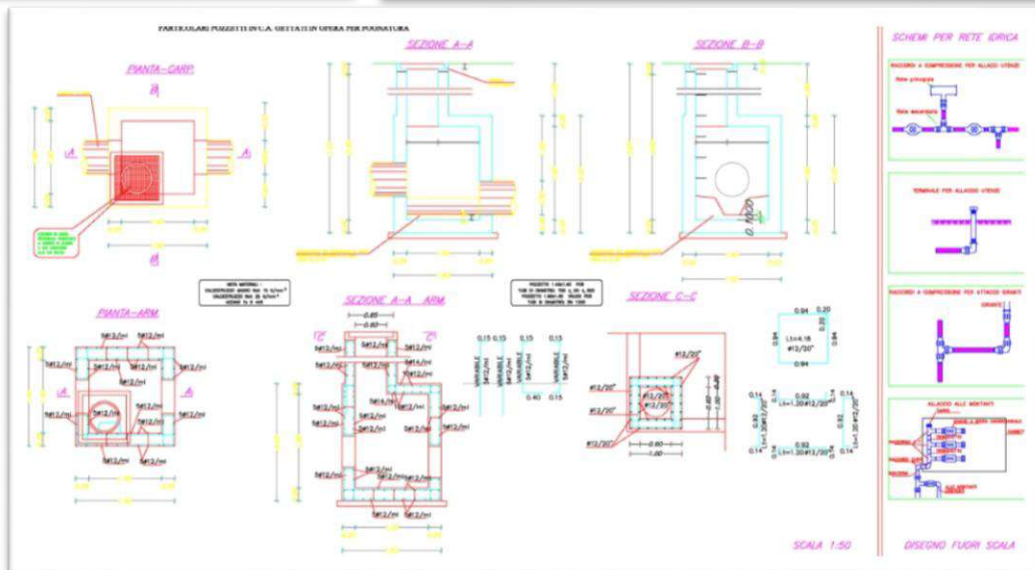
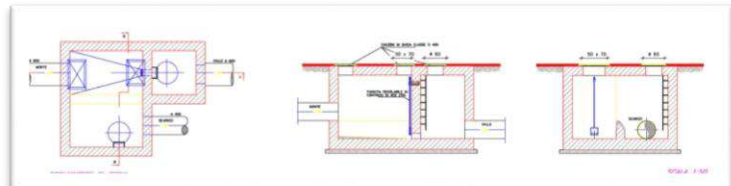
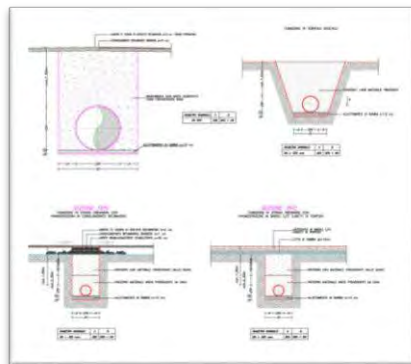

Dettagli costruttivi



MAIN PROJECTS

anno **2006**

SETTORE OPERE CIVILI ED EDILIZIA

RIQUALIFICAZIONE AREA SCOLASTICA MEDIANTE LA DEMOLIZIONE DEI PLESSI ESISTENTI E LA REALIZZAZIONE DI UNA NUOVA CITTADELLA SCOLASTICA

Attività: progetto definitivo ed esecutivo

Durata Lavori: 2006

Committente: COMUNE DI DOMICELLA (AV)



Viste tridimensionali

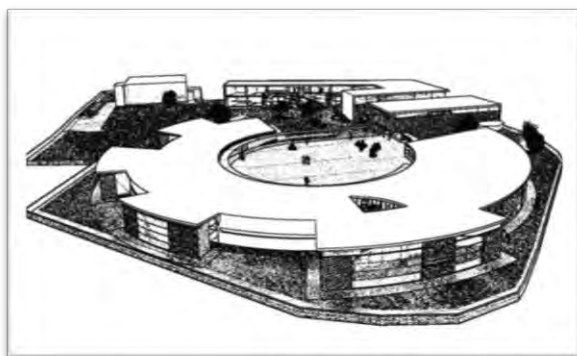

Viste tridimensionali

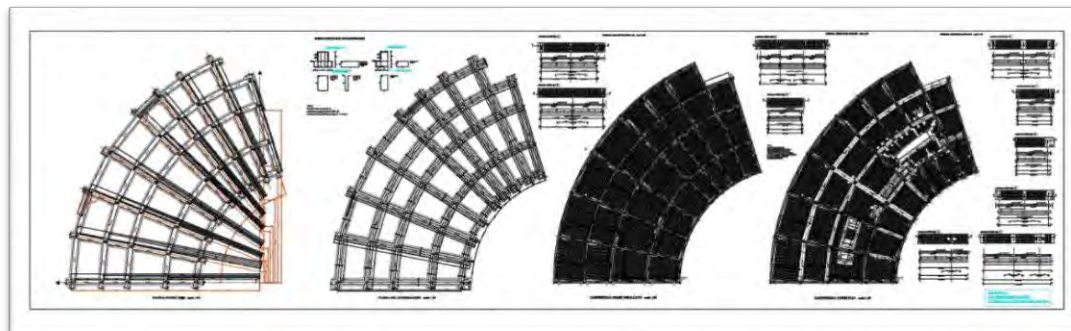

Particolare strutturale



REALIZZAZIONE DI UN OPIFICIO INDUSTRIALE E RELATIVI SERVIZI PER INDUSTRIA GRAFICA.

Attività: progettazione, coordinamento per la sicurezza in fase di progettazione ed esecuzione e direzione lavori

Durata Lavori: 2008_2009

Committente: VER s.r.l.

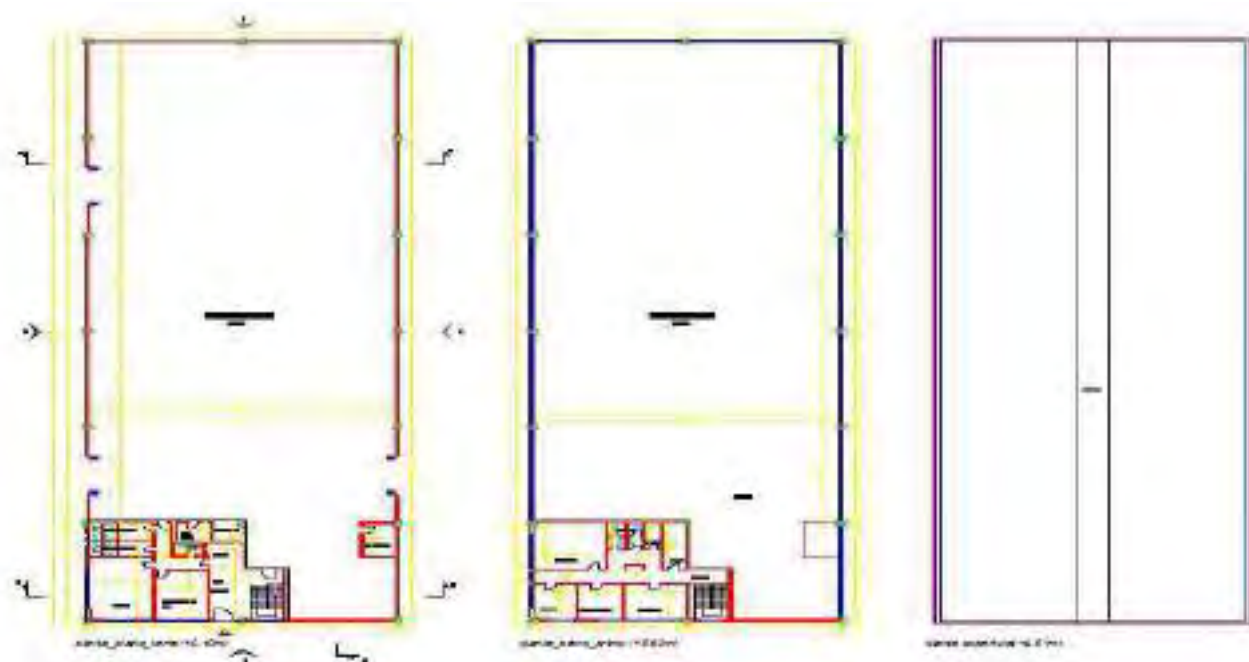

Piante



Direzione Lavori



Direzione Lavori



REALIZZAZIONE DI UN OPIFICIO INDUSTRIALE IN CASORIA (NA)

Attività: progettazione, coordinamento per la sicurezza in fase di progettazione ed esecuzione e direzione lavori

Durata Lavori: 2006_ in corso

Committente: BENITALIA s.r.l.

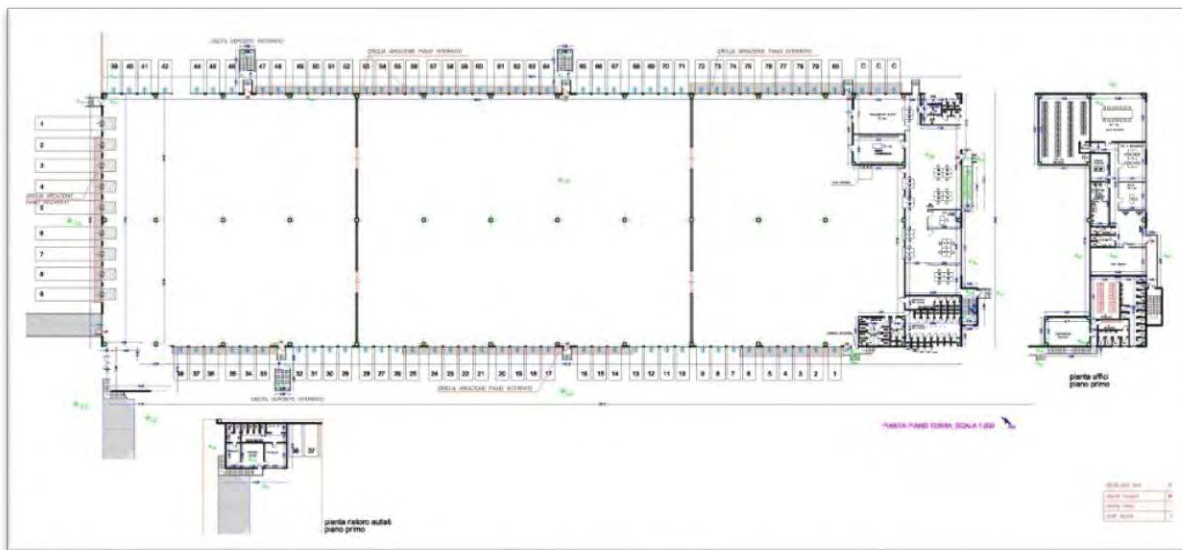

Piante



Direzione Lavori



Direzione Lavori



MANIFESTAZIONE DI INTERESSE PER LA FORMAZIONE DI PROGRAMMI DI EDILIZIA RESIDENZIALE SOCIALE E DI RIQUALIFICAZIONE DI AMBITI URBANI DEGRADATI E DISMESSI - COMUNE DI FRATTAMAGGIORE (NA)

Attività: studio di fattibilità

Durata Lavori: 2006

Committente: EREDI SAVIANO

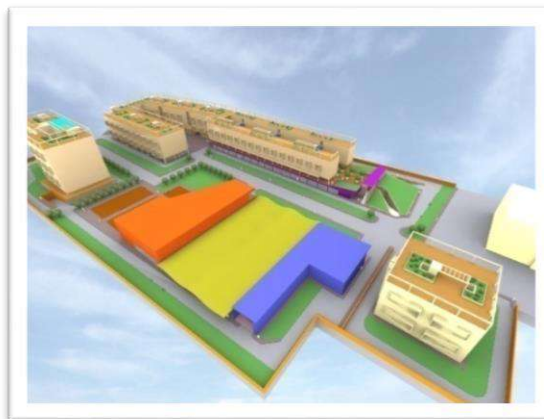

Viste tridimensionali



Schema funzionale



Viste tridimensionali



REALIZZAZIONE DI UN COMPLESSO TERMALE IN LOCALITA' PADULE MONDRAGONE (CE)

Attività: progettazione architettonica

Durata Lavori: 2006

Committente: TERME PETRINUM s.p.a.



Viste Tridimensionali



Planimetria di progetto

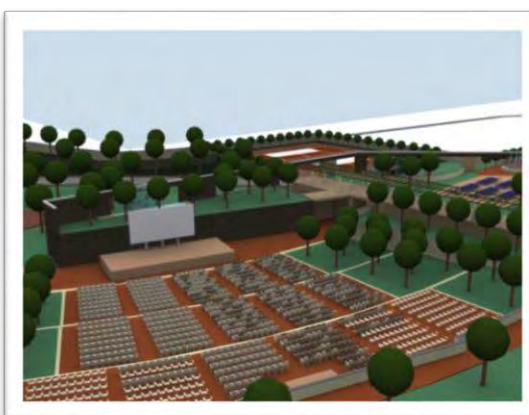

Viste Tridimensionali



REALIZZAZIONE CAMPO DI CALCIO IN AREA P.I.P. DEL COMUNE DI MERCATO SAN SEVERINO (SA)

Attività: progettazione definitiva ed esecutiva

Durata Lavori: 2006

Committente: COMUNE MERCATO SAN SEVERINO (SA)



Planimetria di progetto

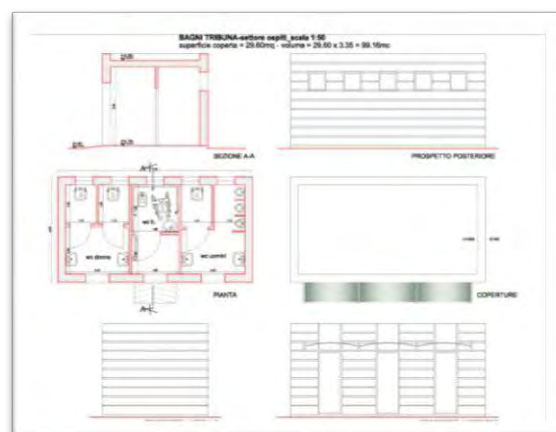
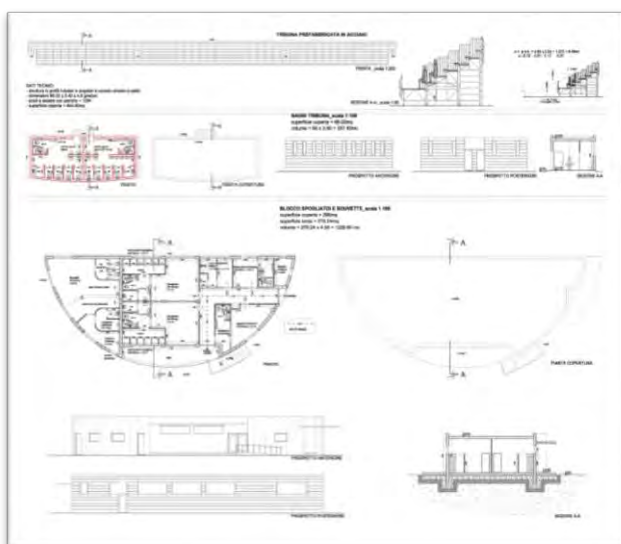

Particolare Corpi di Fabbrica



SETTORE AMBIENTE ED INFRASTRUTTURE

PIANO STRATEGICO PER LO SVILUPPO DEL TURISMO CULTURALE IN BULGARIA

Attività: consulenza esterna

Durata Lavori: 2006_in corso

Committente: ANCE CAMPANIA – GOVERNO BULGARO

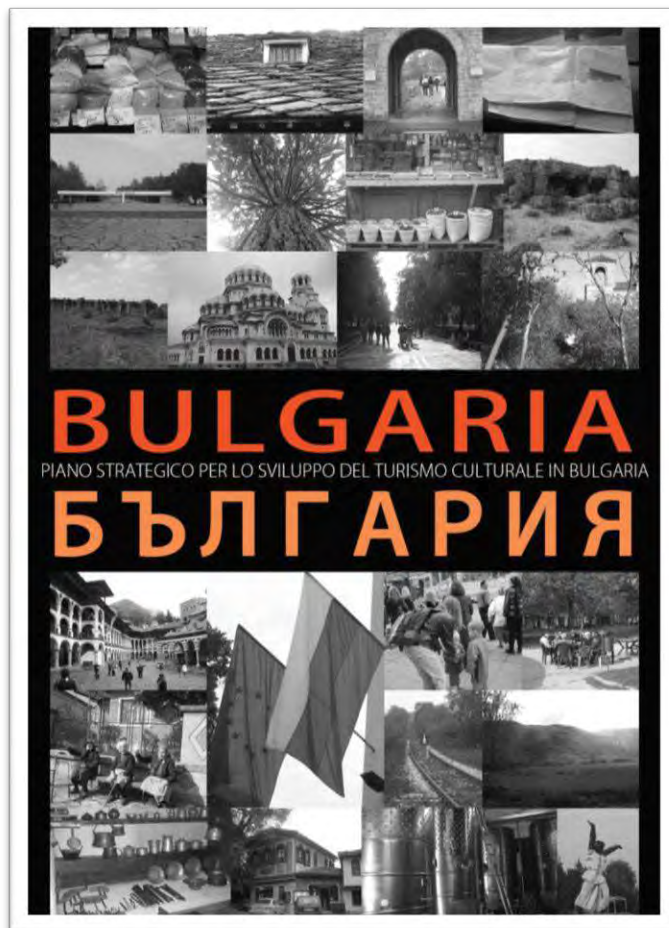

Progetto:

"PIANO STRATEGICO PER LO SVILUPPO DEL TURISMO CULTURALE IN BULGARIA"

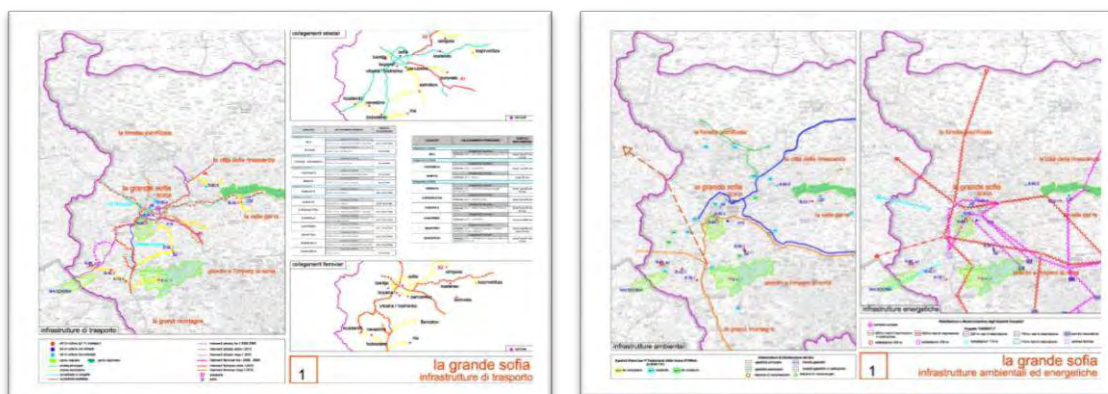

Il Sistema delle Infrastrutture:

Infrastrutture di trasporto – Infrastrutture energetiche ed ambientali



DISTRETTO VESUVIANO COSTIERO – COMUNE DI SOMMA VESUVIANA (NA) ESTENSIONE, RIFUNZIONALIZZAZIONE, RICOSTRUZIONE E RIABILITAZIONE DELLE RETI FOGNARIE - II° LOTTO

Attività: progettazione definitiva/esecutiva

Durata Lavori: 2006

Committente: G.O.R.I. S.p.A.

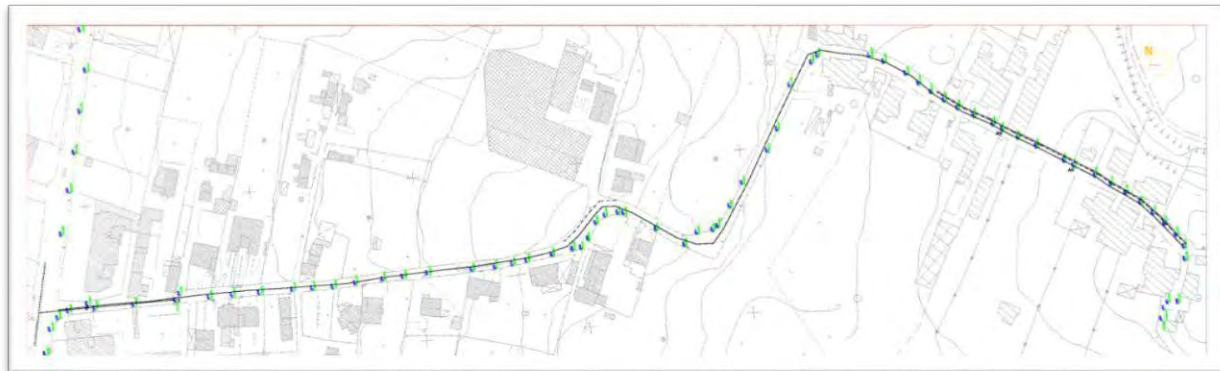

Stralcio planimetria d'intervento

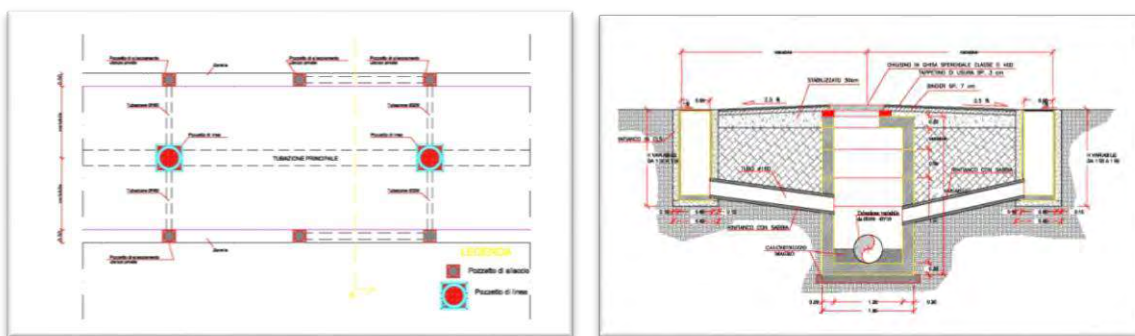

Fognatura Nera: Planimetria e particolare costruttivo

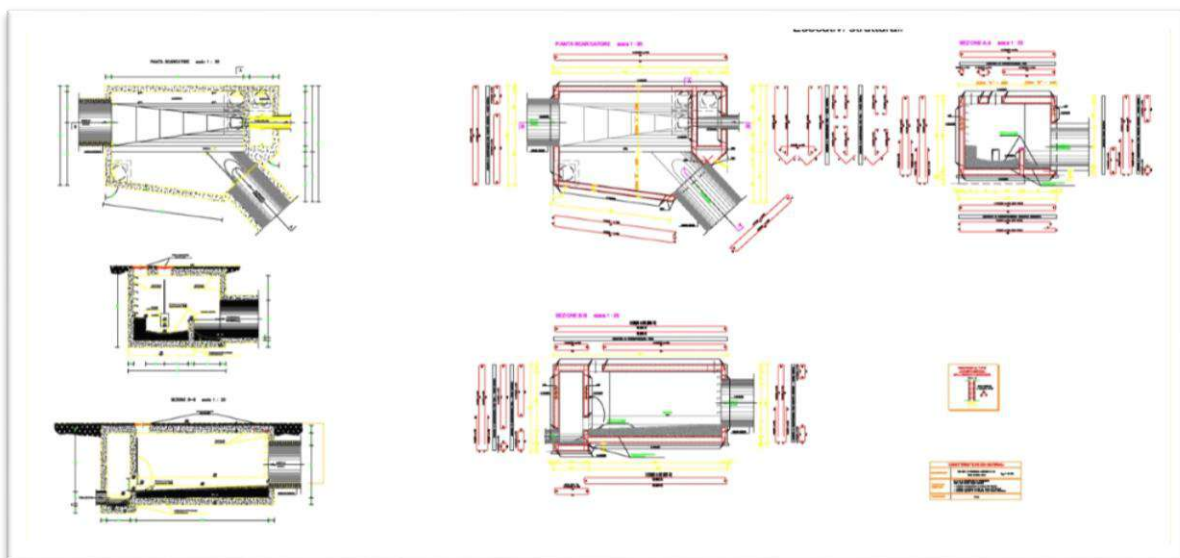

Particolare esecutivi scaricatore



SETTORE PROJECT FINANCING

PROGETTO PRELIMINARE: REALIZZAZIONE AREA COMMERCIALE - COMPLESSO PISCINA - BOCCIODROMO E COMPLETAMENTO PALAZZETTO DELLO SPORT – COMUNE DI MONDRAGONE (CE)

Attività: progettazione preliminare

Durata Lavori: 2006

Committente: EDEVREA S.p.a



Viste Tridimensionali



Planimetria di progetto



Vista tridimensionale



REALIZZAZIONE DELL'AMPLIAMENTO E GESTIONE DEI CIMITERI COMUNALI PROPOSTA AI SENSI DELL'ART.37 BIS LEGGE 109/94 E S.M. E I.

Attività: progettazione preliminare

Durata Lavori: 2006

Committente: Comune di Agnone (IS)

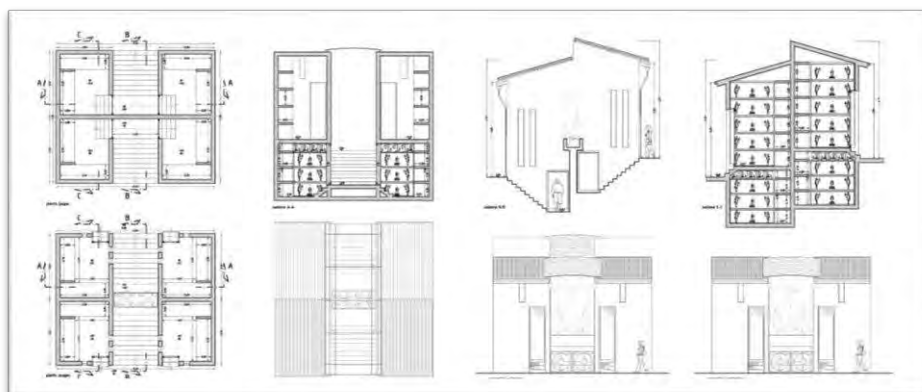

Tipologia costruttiva: Cappella con ipogeo



Planimetria di progetto

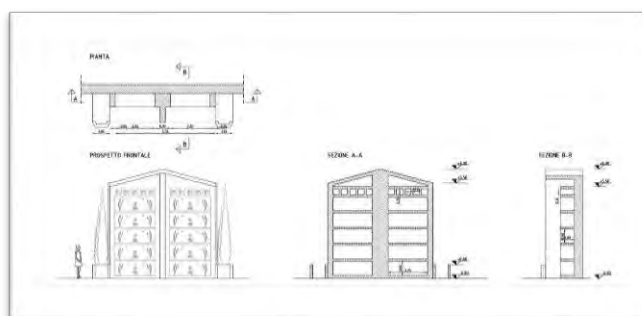

Tipologia costruttiva: Edicole familiari



SETTORE OPERE CIVILI ED EDILIZIA

REALIZZAZIONE DI UN PARCHEGGIO INTERRATO DI TIPO STANZIALE ALLA VIA POSILLIPO "PARCO PRIMAVERA" – COMUNE DI NAPOLI

Attività: progettazione preliminare

Durata Lavori: 2007_2008

Committente: CONDOMINIO POSILLIPO (NA)



Planimetria e Piante

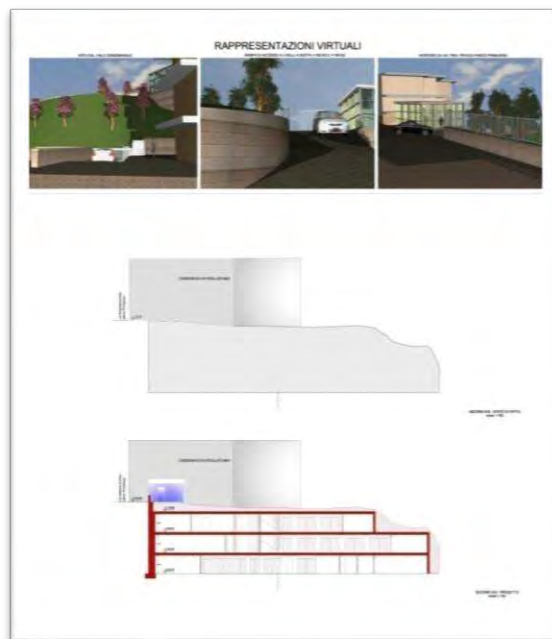

Particolare sezioni stato di fatto e progetto con viste tridimensionali



SETTORE PROJECT FINANCING

PROGETTAZIONE, COSTRUZIONE E GESTIONE FUNZIONALE-ECONOMICA DELL'AMPLIAMENTO CIMITERIALE DEL CONSORZIO CIMITERIALE OTTAVIANO – SAN GIUSEPPE VESUVIANO (NA)

Attività: proposta migliorativa

Committente: Consorzio Cimiteriale Ottaviano – San Giuseppe Vesuviano (NA)

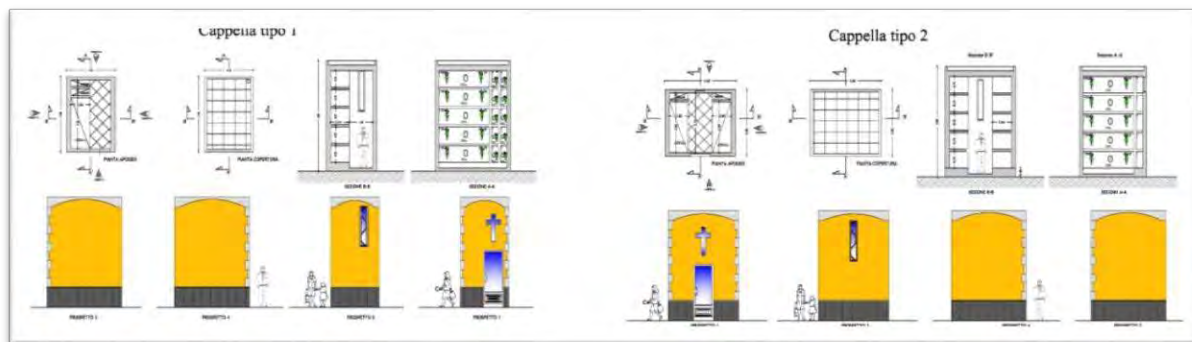

Tipologie costruttive: Cappelle Tipo 1 – Tipo 2



Planimetria di progetto

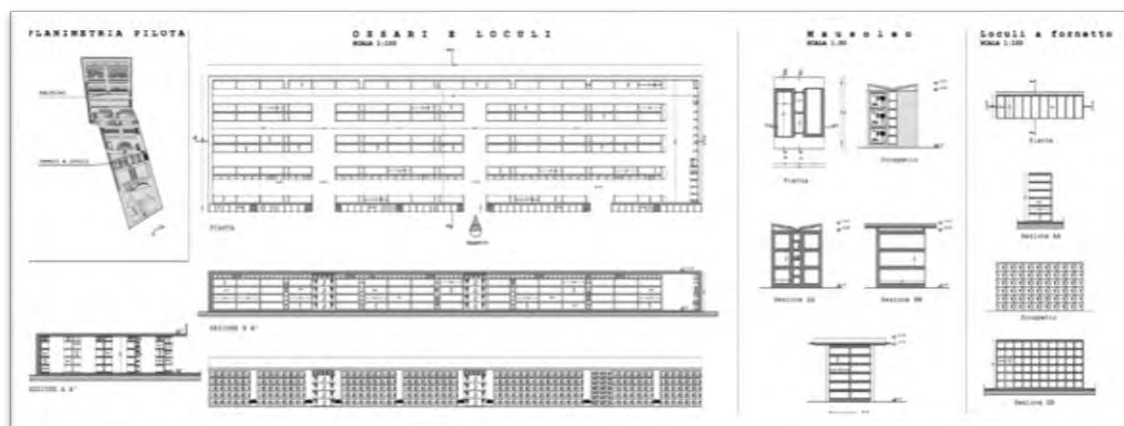

Tipologie costruttive: ossari e loculi – mausoleo – loculi a fornetto



AFFIDAMENTO DI CONCESSIONE PER PROGETTAZIONE, COSTRUZIONE E GESTIONE, FUNZIONALE ED ECONOMICA, DI UN PARCHEGGIO INTERRATO CON URBANIZZAZIONI E SISTEMAZIONI A VERDE ATTREZZATO AL PIAZZALE DE LAUZIERES – COMUNE DI (NA)

Attività: progetto preliminare

Committente: Comune di Portici (NA)



Viste tridimensionali



Pianta Piano terra

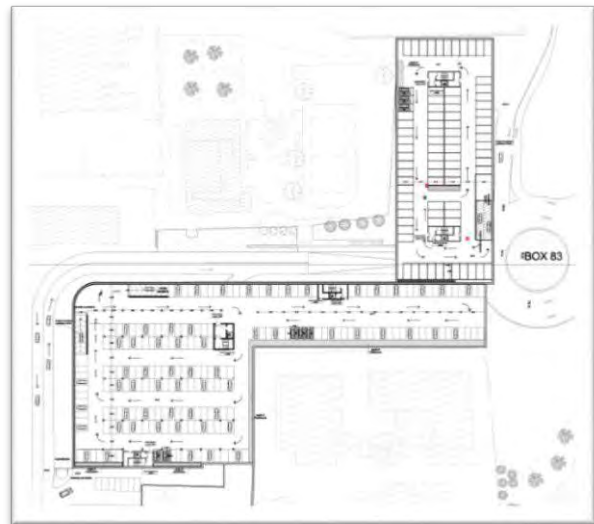

Pianta Piano interrato



Viste tridimensionali



PIANO DI INSEDIAMENTO PRODUTTIVO (PIP) SULLA VIA NAZIONALE DELLE PUGLIE NEL COMUNE DI COMIZIANO (NA) – PROJECT FINANCING

Attività: *progettazione preliminare*

Durata Lavori: *2007*

Committente: *EDREVEA S.p.A.*



Viste tridimensionali



Planimetria di progetto



Viste tridimensionali



RIQUALIFICAZIONE COMPARTO URBANO VIA DELLA REPUBBLICA – COMUNE DI PAGANI (SA)

Attività: *progetto preliminare*

Proponente: *DE MAIO COSTRUZIONI s.r.l. Progettazione: Ingegneria e Sviluppo s.r.l.*

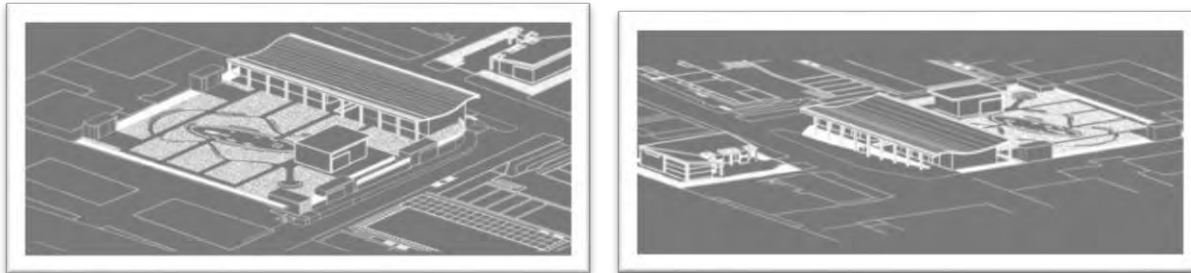

Viste tridimensionali

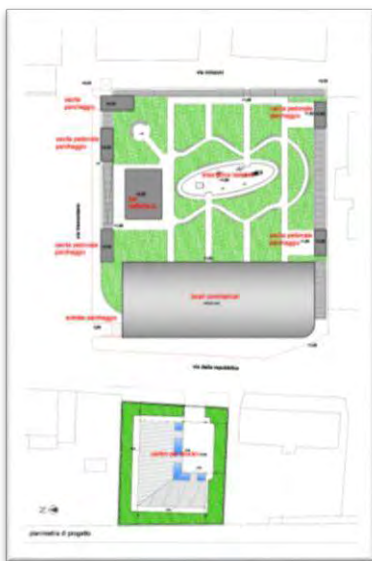

Planimetria di progetto

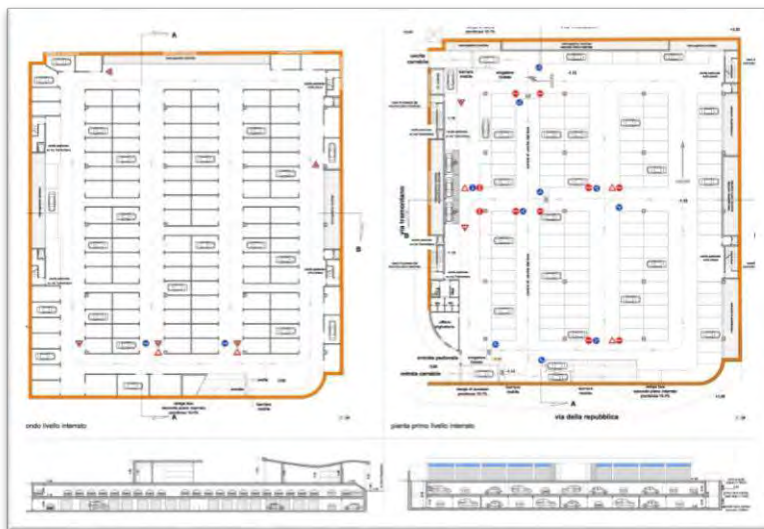

Progetto: Piante e sezioni del parcheggio interrato

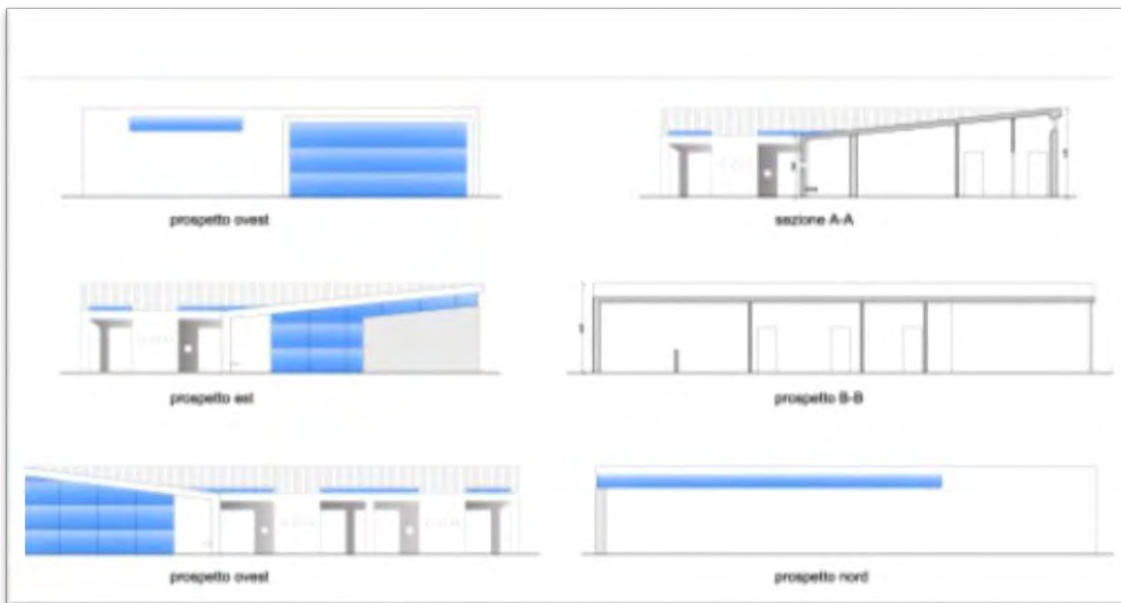

Centro per anziani: Prospetto e Sezioni



SETTORE OPERE CIVILI ED EDILIZIA

L'ELIMINAZIONE DELLE BARRIERE ARCHITETTONICHE – FERMATA DI PORTICI VIA LIBERTA' – COMUNE DI PORTICI (NA)

Attività: progettazione definitiva ed esecutiva

Durata Lavori: 2008_2008

Committente: CIRCUMVESUVIANA s.r.l. – NAPOLI

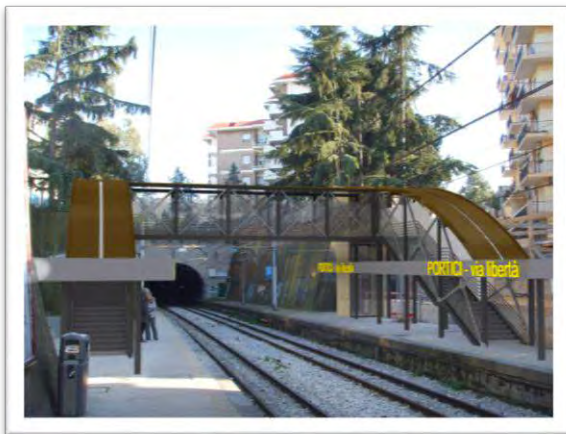

Viste tridimensionali

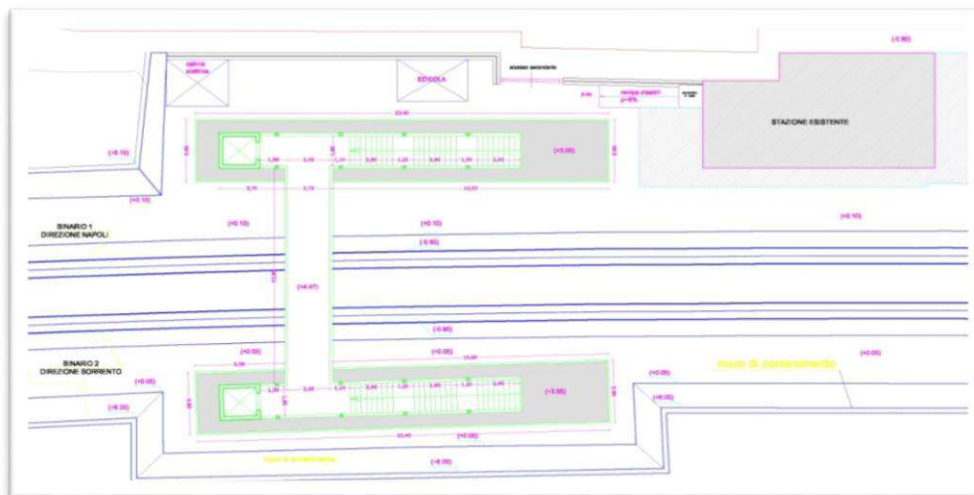

Pianta

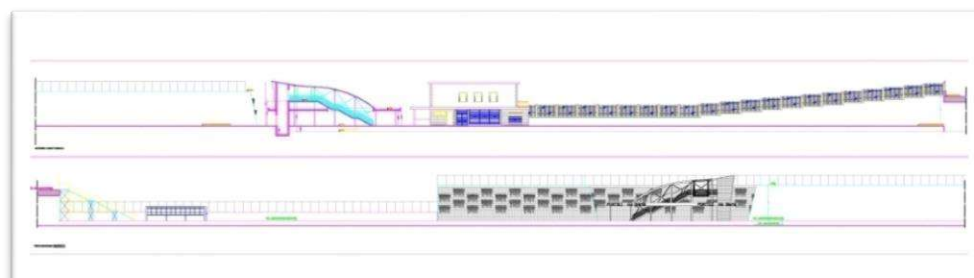

Prospetti



REALIZZAZIONE DI UN EDIFICIO IN STR. SERBANESCU NELLA CITTA' DI BUCAREST

Attività: studio di fattibilità

Durata Lavori: 2008

Committente: PRIVATO

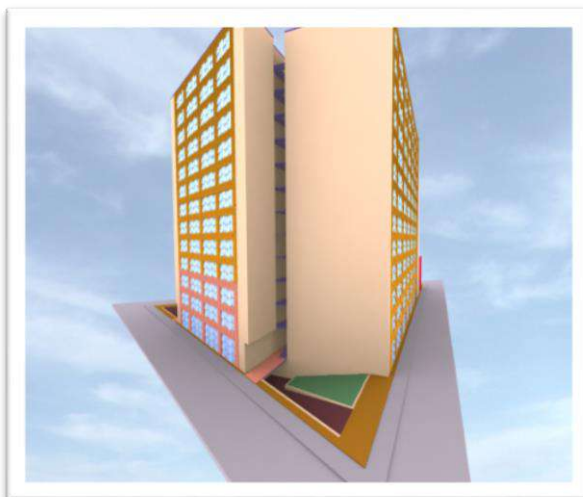

Viste tridimensionali

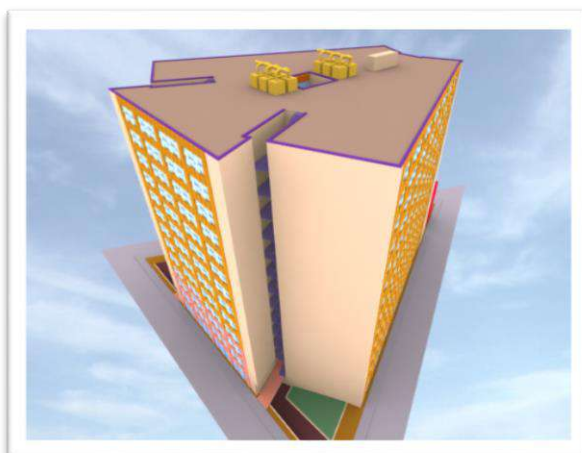
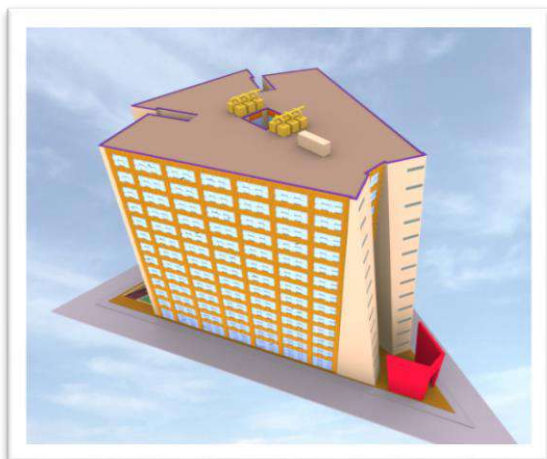

Viste tridimensionali

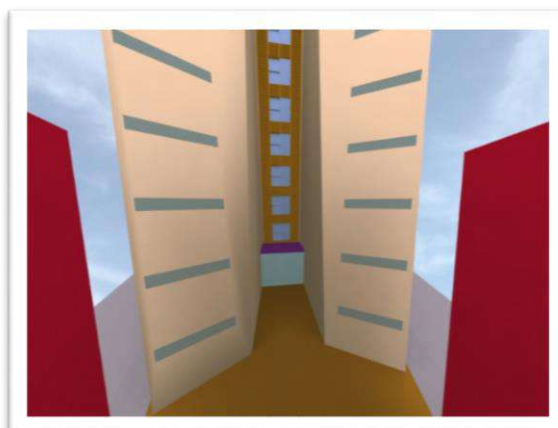
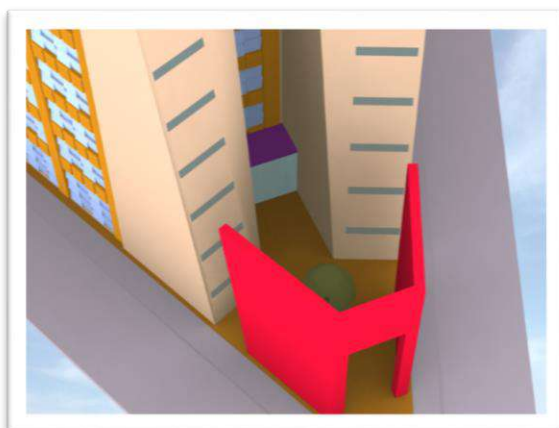

Viste prospettiche



AMPLIAMENTO DELL'OPIFICIO INDUSTRIALE UBICATO NELLA ZONA ASI LOCALITÀ PANTANO – ACERRA (NA)

Attività: progettazione, coordinamento per la sicurezza in fase di progettazione ed esecuzione e direzione lavori

Durata Lavori: 2008_2008

Committente: COMUNE DI ACERRA (NA)



Direzione Lavori

PALAZZETTO DELLO SPORT CON ANNESSI UFFICI COMUNALI

Attività: progettazione definitiva ed esecutiva

Durata Lavori: 2008

Committente: COMUNE DI MERCATO SAN SEVERINO (SA)

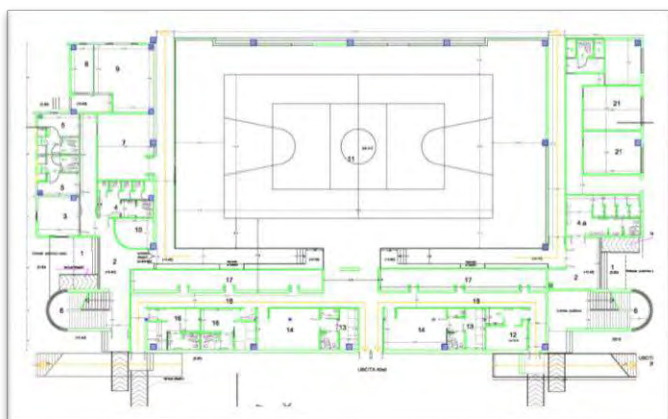

Pianta Palazzetto dello Sport

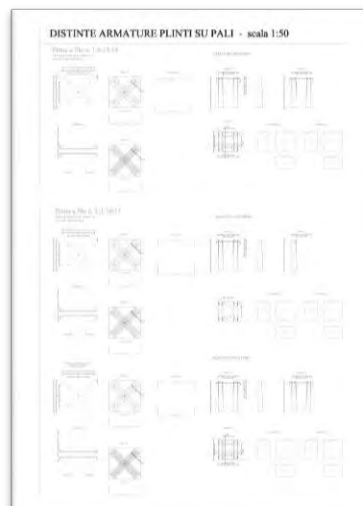

Esempio armatura pilastri



Vista tridimensionale

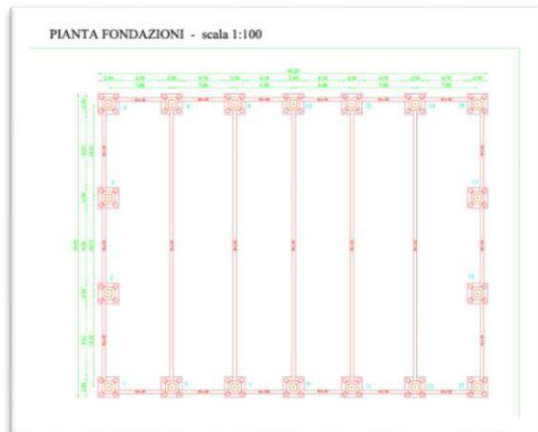

Pianta fondazioni



Viste tridimensionali

LAVORI DI ACCESSIBILITA' ALLA STAZIONE DELLA FERROVIA CIRCUMVESUVIANA "SAN GIOVANNI" (NA)

Attività: progettazione esecutiva

Durata Lavori: 2008_2009

Committente: CIRCUMVESUVIANA s.r.l. - NAPOLI

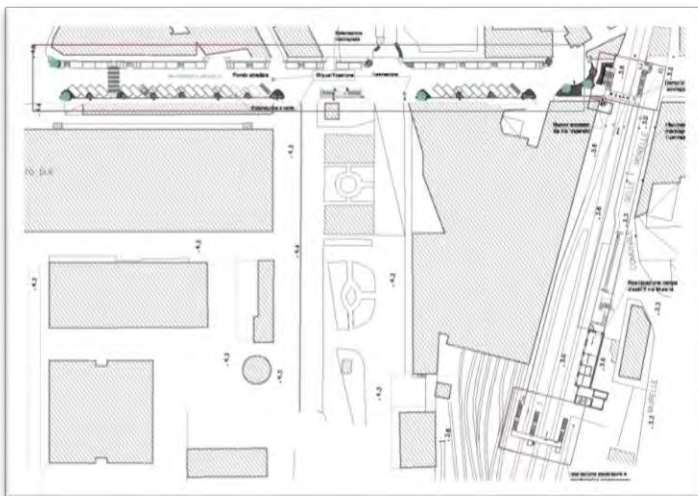

Planimetria d'intervento

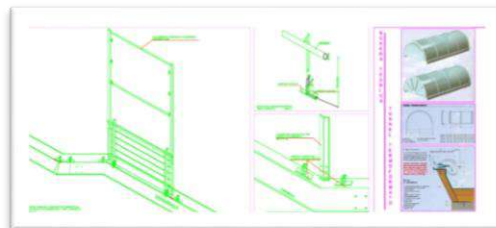

Particolare parapetto scala

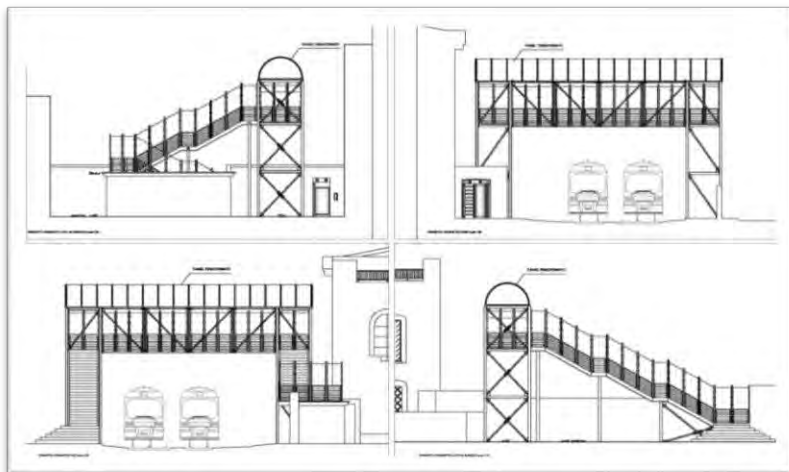

Prospetti sovrappasso

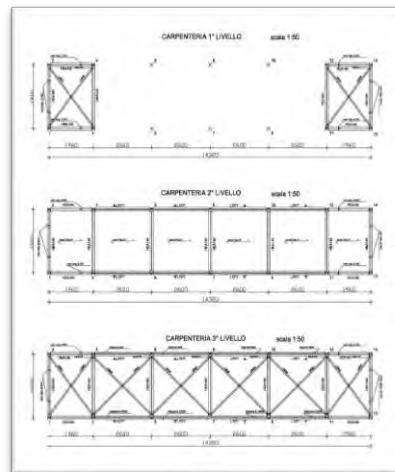

Particolare struttura sovrappasso

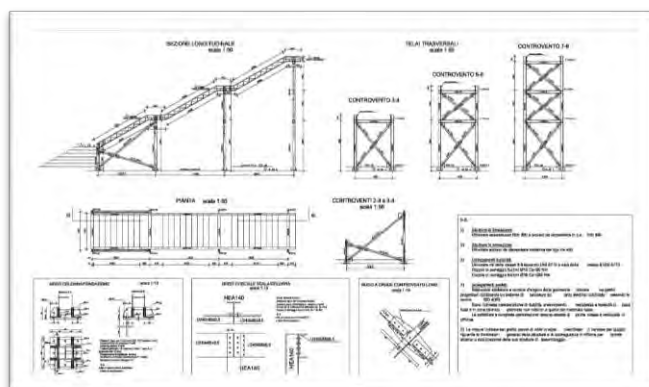

Progetto strutturale scala

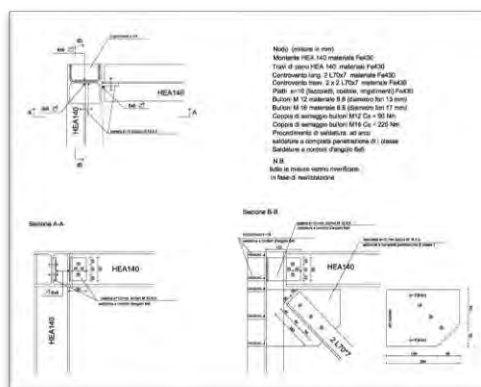

Particolare strutturale nodo

LAVORI DI EDILIZIA ABITATIVA SOSTITUTIVA DEGLI ALLOGGI REALIZZATI NEL COMUNE DI NAPOLI CON I FONDI DELLE LEGGI 25/80 E 219/81 IN PREFABBRICAZIONE PESANTE, APPALTO INTEGRATO RELATIVO ALLA DEMOLIZIONE E REALIZZAZIONE DI N. 126 ALLOGGI DI EDILIZIA ABITATIVA SOSTITUTIVA – 1 FASE IN VIA CUPA SPINELLI A CHIAIANO (NA)

Attività: direzione lavori e coordinamento per la sicurezza in fase di progettazione ed esecuzione

Durata Lavori: 2008 in corso

Committente: COMUNE DI NAPOLI



Viste tridimensionali



Planimetria d'intervento

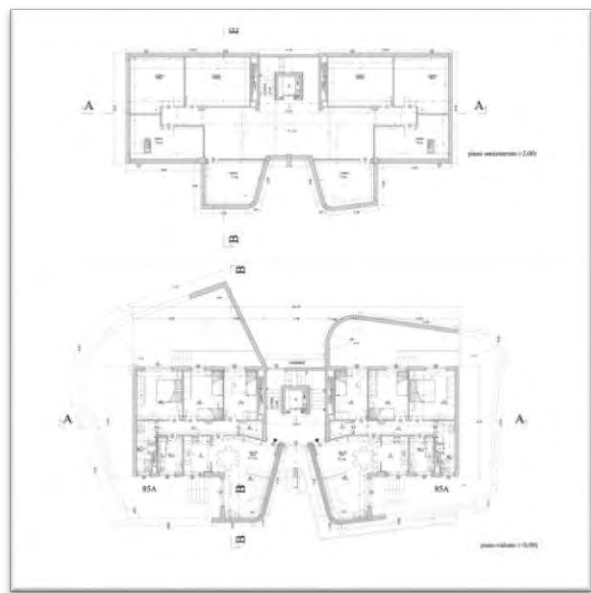

Piante fabbricato tipo

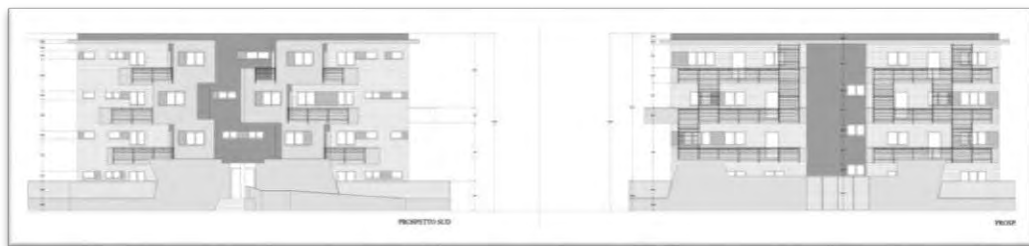

Prospetti fabbricato tipo



“ACQUEDOTTO DEL SISTEMA DELLE CANALIZZAZIONI DI TIRANA”, INDETTA DALLA REPUBBLICA ALBANESE – MINISTERO DEI LAVORI PUBBLICI, DEL TRASPORTO E DELLE TELECOMUNICAZIONI

Attività: struttura tecnica di riferimento per l'impresa

Durata Lavori: 2008

Committente: A.T.I. Fontana Costruzioni S.p.A. – PMG Costruzioni s.r.l. – Ingegneria e Sviluppo s.r.l

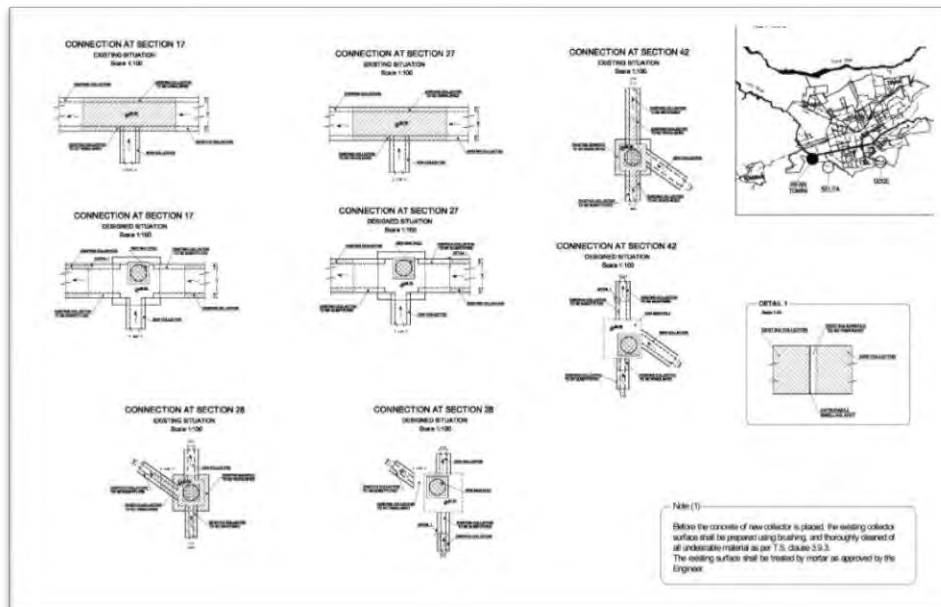
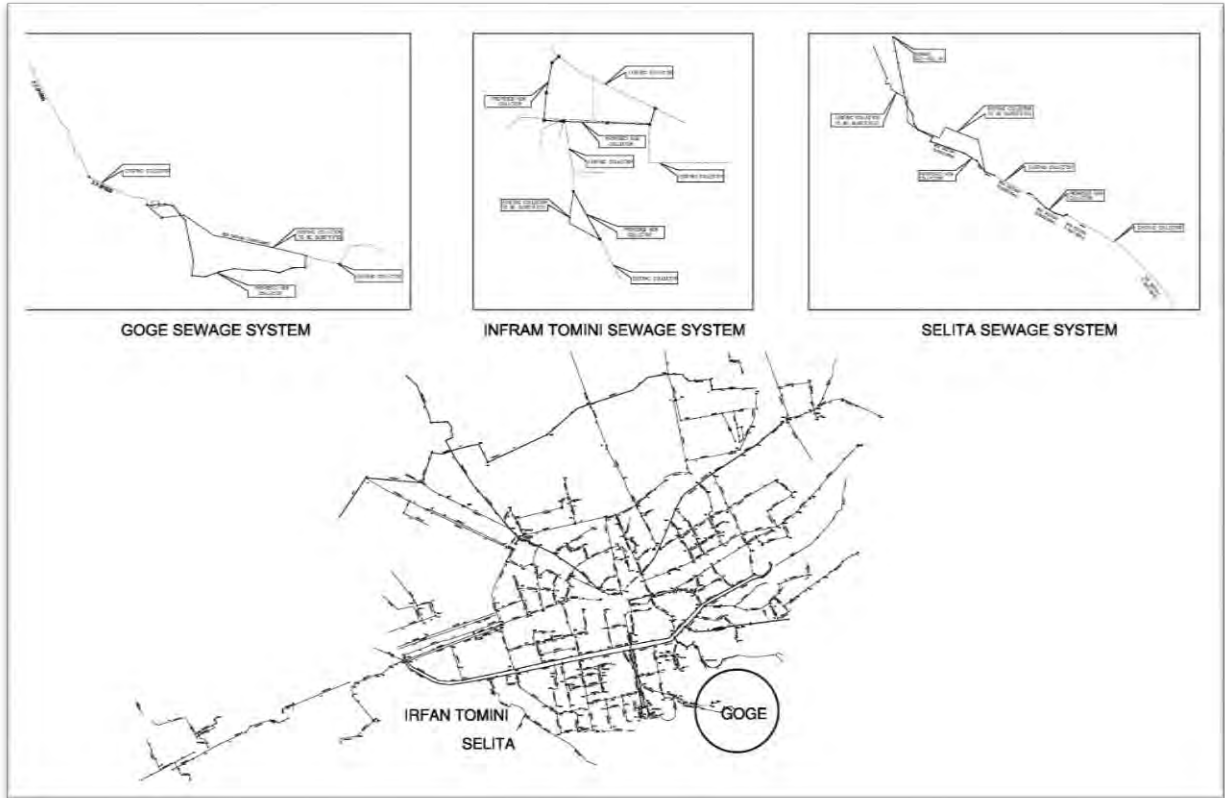

Stralcio Progetto Acquedotto con particolari costruttivi



PROCEDURA RISTRETTA (ex art. 55 comma 2 e art.83 del D.Lgs n° 163 / 2006) PER L'AFFIDAMENTO IN CONCESSIONE DELLA PROGETTAZIONE COSTRUZIONE E GESTIONE DELL'AMPLIAMENTO DEL CIMITERO CIRCOSCRIZIONALE DI CHIAIANO MIANO E SAN GIOVANNI NEL COMUNE DI NAPOLI

Attività: progettazione definitiva ed esecutiva

Durata Lavori: 2008

Committente: A.T.I.: NUOVA EDILIZIA MONUMENTALE S.R.L. (Capogruppo) - EDILE VISPIN S.R.L. (Mandante) - CO.N.E.S.A. S.C.A.R.L. (Mandante) – Responsabile della progettazione: Ingegneria e Sviluppo s.r.l. - Consulenze specialistiche (progettazione architettonica): AI&P Alberto Izzo e Partners s.r.l.



Progetto: Ampliamento cimitero Chiaiano



Progetto: Ampliamento cimitero Miano



Progetto: Ampliamento cimitero San Giovanni



SETTORE PROJECT FINANCING

INTERVENTO IN PROJECT FINANCING PER LA REALIZZAZIONE DI UN EDIFICIO DA DESTINARE A PARCHEGGIO A FORTE ROTAZIONE CHE OSPITERA' L'ATTUALE MERCATO DI VIA ROBERTELLI.

*Attività: progetto preliminare
Committente: Comune di Salerno*

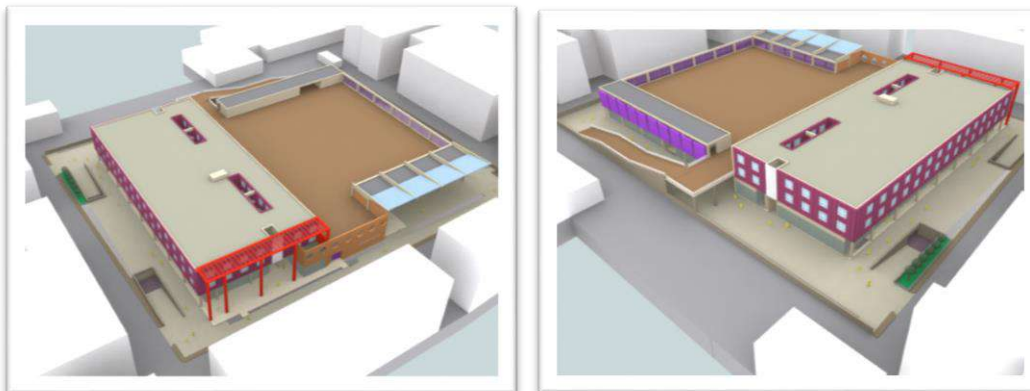

Viste tridimensionali

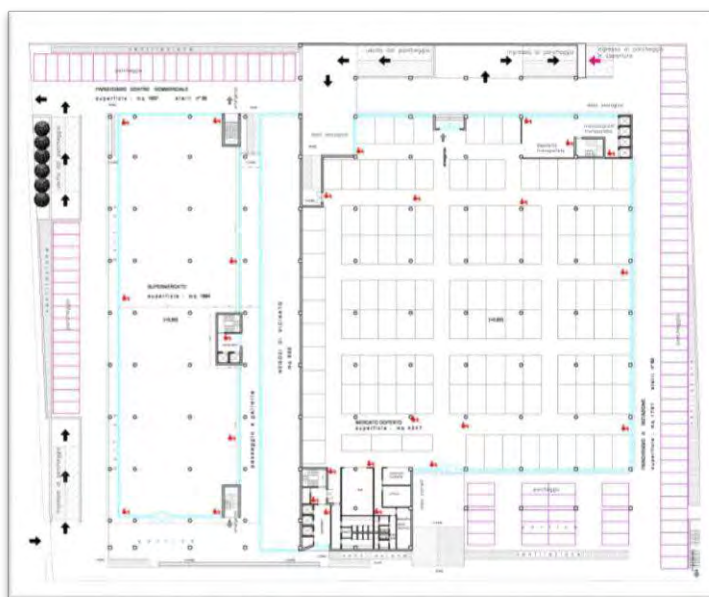

Pianta piano terra



Viste tridimensionali



PROPOSTA DI PROJECT FINANCING PER COSTRUZIONE LOCULI E COMPLETAMENTO DEL CIMITERO DI DUCENTA (CE)

Attività: *progetto preliminare*

Durata lavori: 2008

Committente: *Comune di Ducenta (CE)*

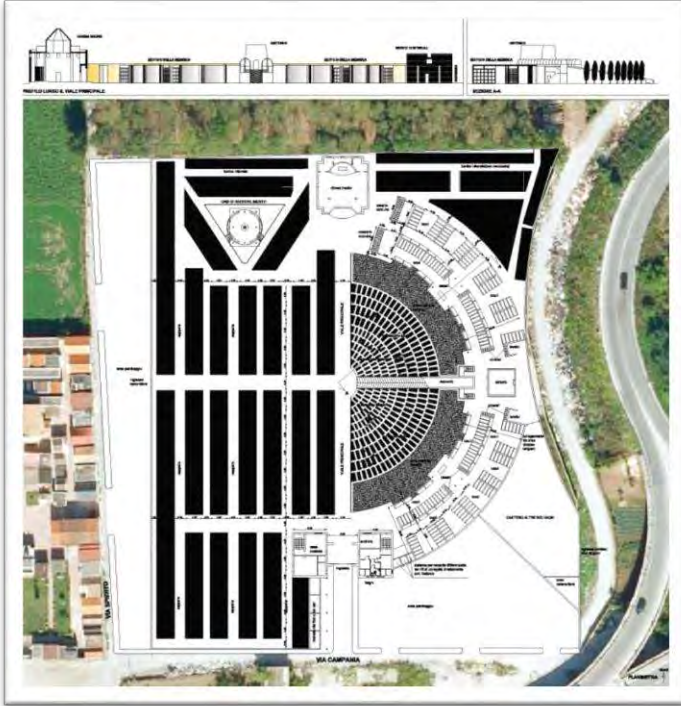

Planimetria di progetto

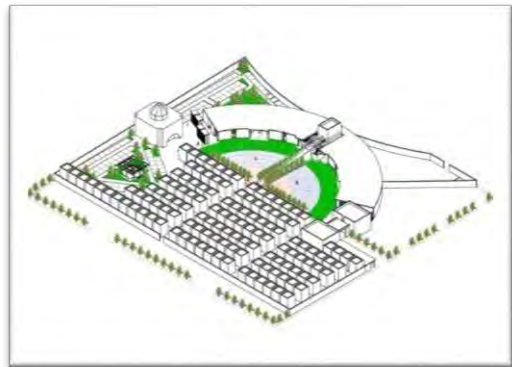

Vista tridimensionali

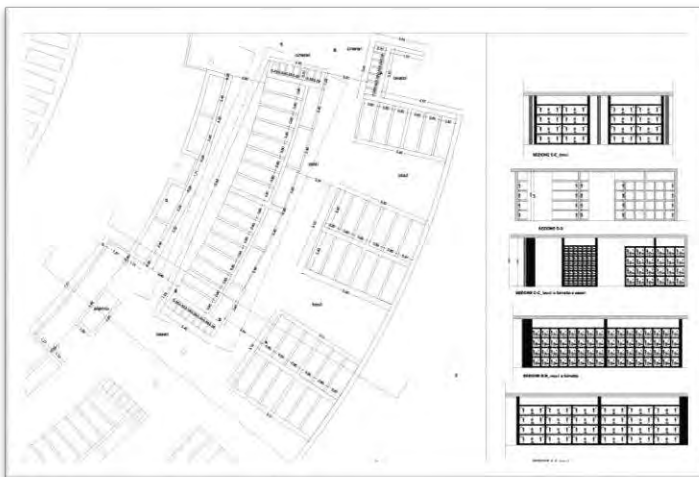

Stralcio Edificio della Memoria

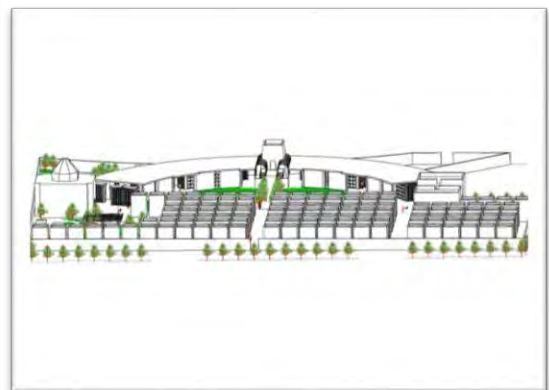

Vista tridimensionali



IPOTESI D'INTERVENTO NELL'AMBITO DEL PROGETTO "100 STAZIONI"

Attività: studio di fattibilità redatto da Ingegneria e Sviluppo s.r.l. + Studio Falanga s.r.l.

Durata lavori: 2008

Committente: Comune di Napoli (NA)

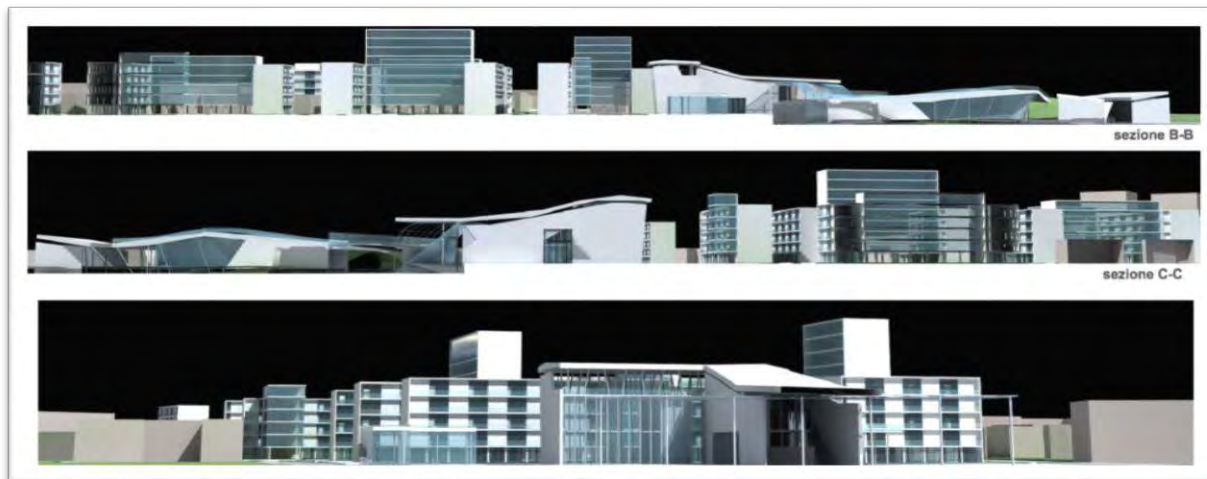

Sezioni di progetto

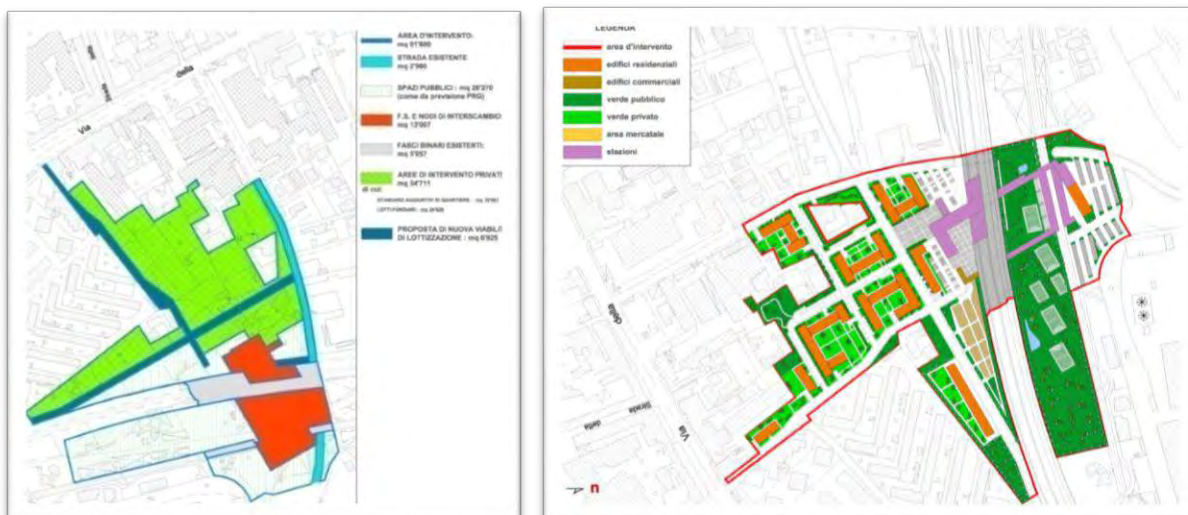

Inquadramento planimetrico

Planimetria di progetto



Viste tridimensionali



IPOTESI D'INTERVENTO SUL "SISTEMA DELLE ATTREZZATURE" MUNICIPALITA' 01 (CHIAIA-POSILLIPO-SAN FERDINANDO) – MUNICIPALITA' 09 NORD/OVEST (PIANURA-SOCCAVO) – MUNICIPALITA 05 (VOMERO-ARENELLA)

Attività: studio di fattibilità

Durata lavori: 2008

Committente: COMUNE DI NAPOLI (NA)



MUNICIPALITA' 01: CHIAIA-POSILLIPO-SAN FERDINANDO

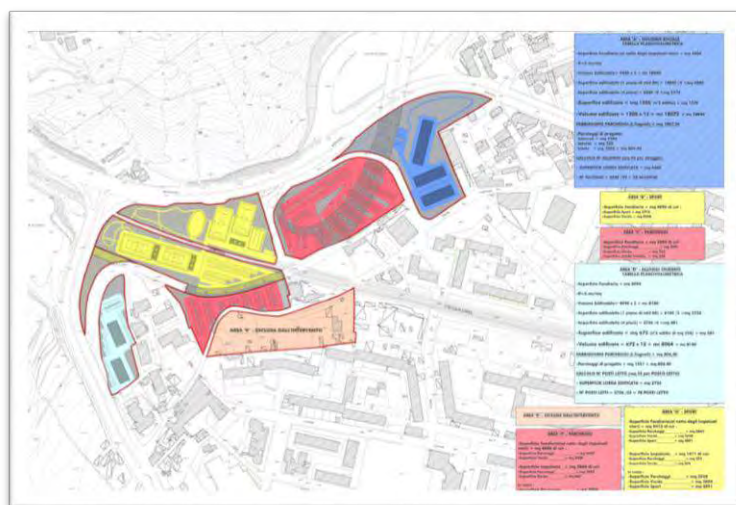

MUNICIPALITA' 09 NORD/OVEST: PIANURA-SOCCAVO

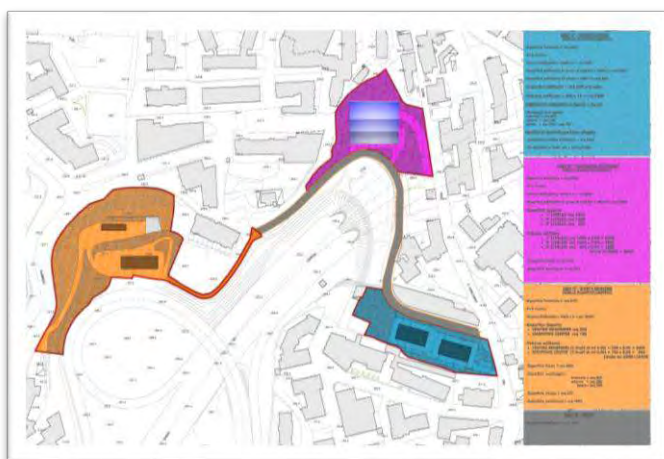

MUNICIPALITA' 05 : VOMERO - ARENELLA



SETTORE AMBIENTE ED INFRASTRUTTURE

RISTRUTTURAZIONE DELLA RETE FOGNARIA DELLA FRAZIONE "CASOLA" – LOCALITA' TRIONE – DEL COMUNE DI DOMICELLA (AV)

Attività: progettazione esecutiva

Durata Lavori: 2008

Committente: COMUNE DI DOMICELLA (AV)

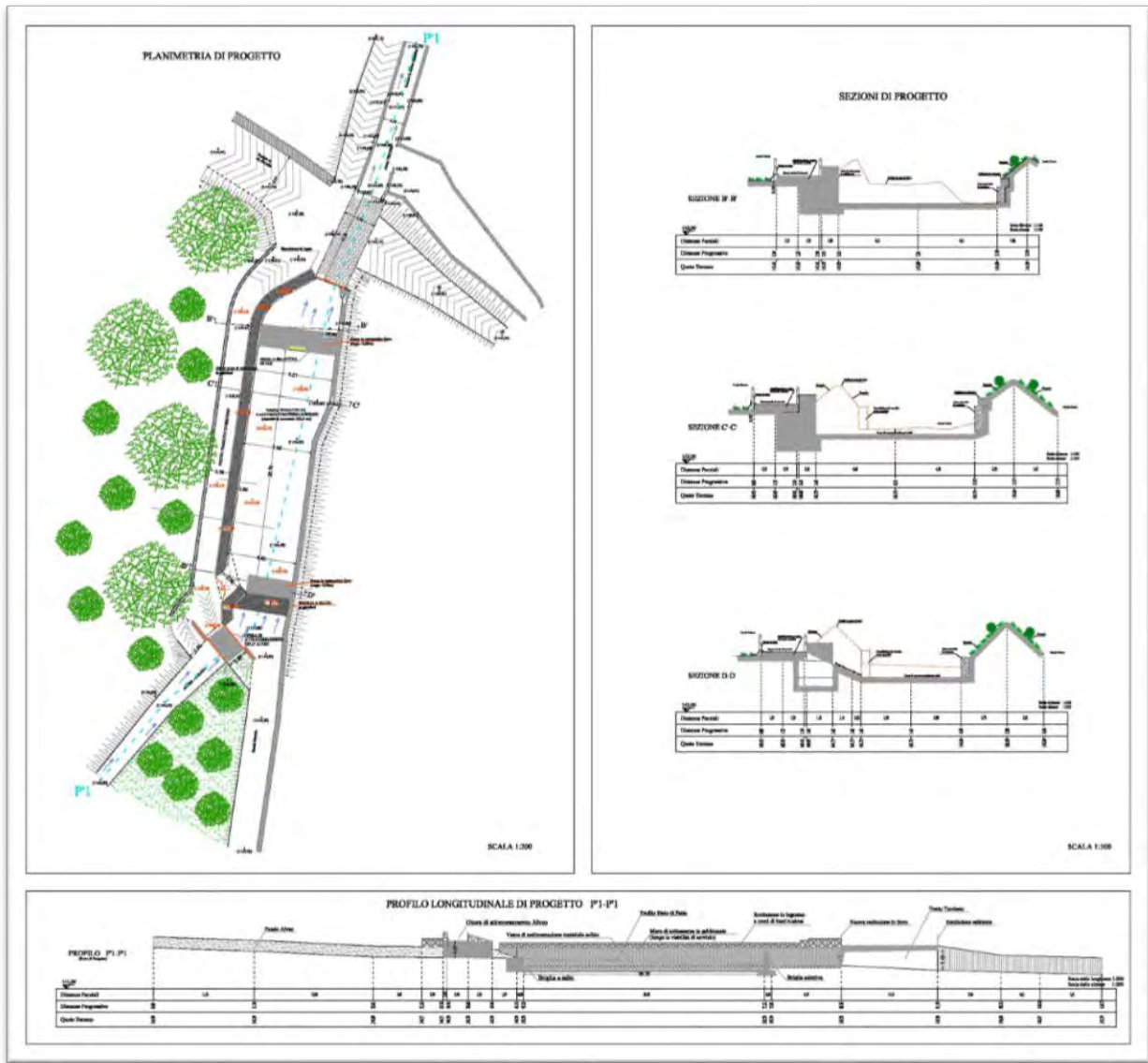

Planimetria di progetto – Sezioni – Profilo longitudinale



INTERVENTI DI SOMMA URGENZA - INTERVENTI DI REGIMENTAZIONE IDRAULICA, CONSOLIDAMENTO STRUTTURALE E DI MESSA IN SICUREZZA DELL'AREA ARCHEOLOGICA DI VILLA ARIANNA - COSTONE VARANO - CASTELLAMMARE DI STABIA (NA)

Attività: sicurezza in fase di progettazione ed esecuzione, consulenza alla progettazione esecutiva

Durata Lavori: 2008

Committente: SOPRINTENDENZA ARCHEOLOGICA DI NAPOLI E POMPEI

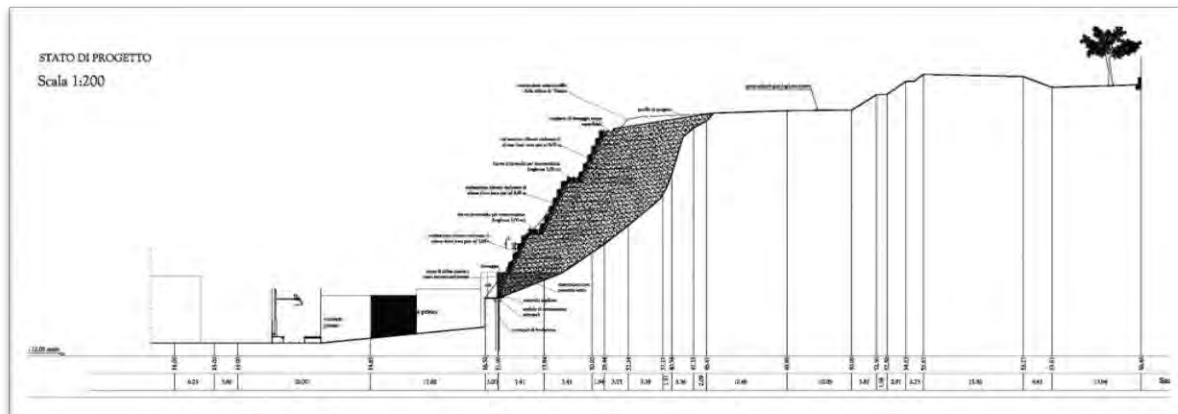

Progetto

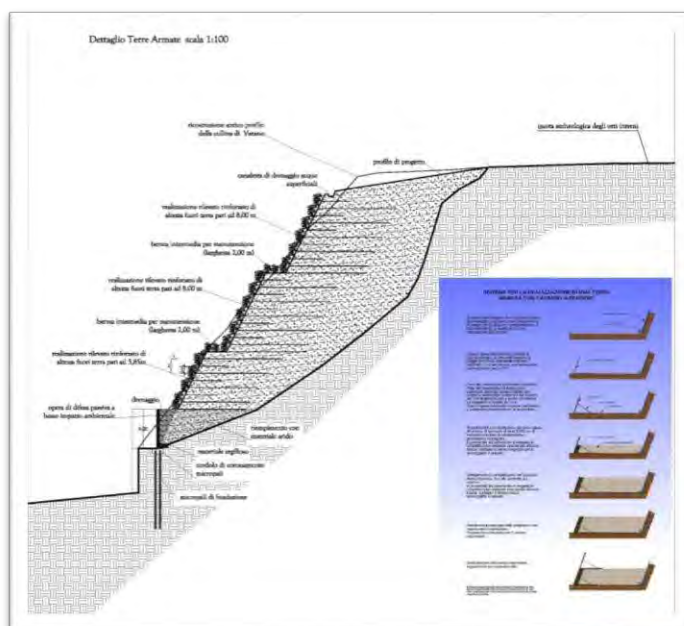

Particolare Terre Armate

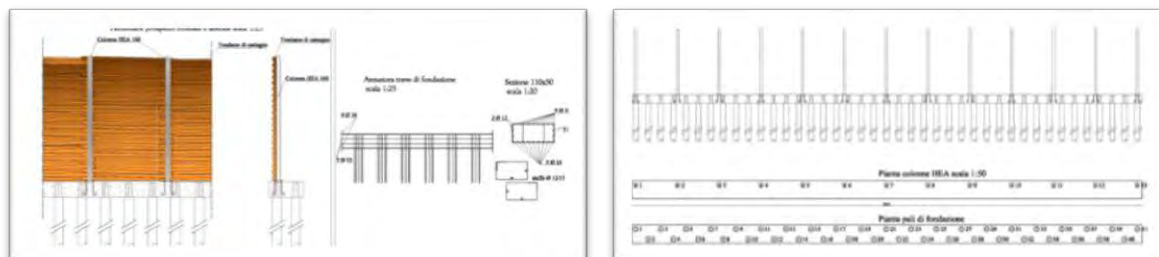

Particolari costruttivi



MAIN PROJECTS

anno **2009**

SETTORE OPERE CIVILI ED EDILIZIA

REALIZZAZIONE DI PARCHEGGI A SERVIZIO DELLA STAZIONE DELLA CIRCUMVESUVIANA ED INTERVENTI DI ADEGUAMENTO DI VIA BALZANO - COMUNE DI TORRE DEL GRECO (NA)

Attività: progettazione preliminare

Durata Lavori: 2009

Committente: CIRCUMVESUVIANA s.r.l.



Pianta parcheggio interrato

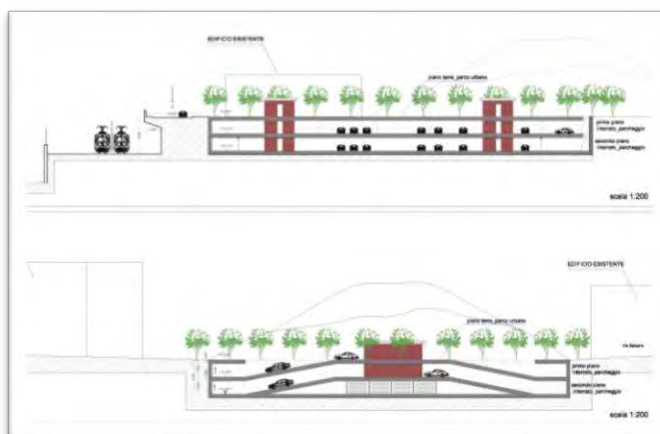

Sezioni parcheggio interrato



Ortofoto con progetto



Ampliamento Parcheggio Via Balzano



REALIZZAZIONE DI UN PARCHEGGIO INTERRATO NELL'AREA DELLA VILLA COMUNALE AL CORSO VITTORIO EMANUELE DEL COMUNE DI TORRE DEL GRECO (NA)

Attività: *progettazione preliminare*

Durata Lavori: 2009

Committente: *COMUNE DI TORRE DEL GRECO (NA)*

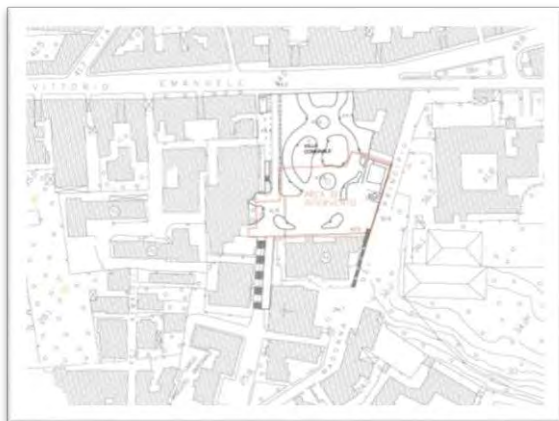

Inquadramento planimetrico

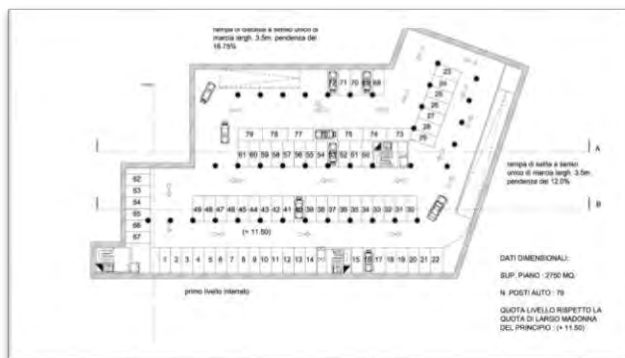

Pianta tipo parcheggio interrato



Viste tridimensionali

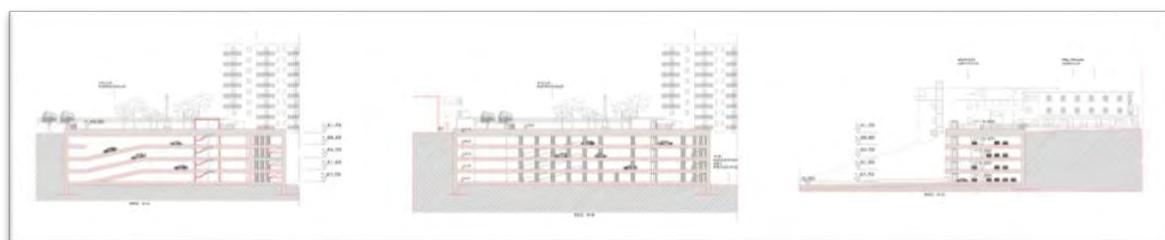

Sezioni parcheggio interrato



PERMESSO DI COSTRUIRE PER LA REALIZZAZIONE DI UN FABBRICATO A CIVILE ABITAZIONE DI TIPO PLURIFAMILIARE ALLA VIA VALERIANA DEL COMUNE DI TUFINO (NA)

Attività: progettazione esecutivo Ingegneria e Sviluppo ed Arch. Sica

Durata Lavori: 2009

Committente: PRIVATO



Viste tridimensionali



Viste tridimensionali



Viste tridimensionali



LAVORI DI AMMODERNAMENTO E POTENZIAMENTO CIRCUMVESUVIANA – AMPLIAMENTO VIA OLMITELLI DEL COMUNE DI ACERRA (NA)

Attività: progettazione esecutiva

Durata Lavori: 2009

Committente: FDF s.r.l.



Planimetria di progetto

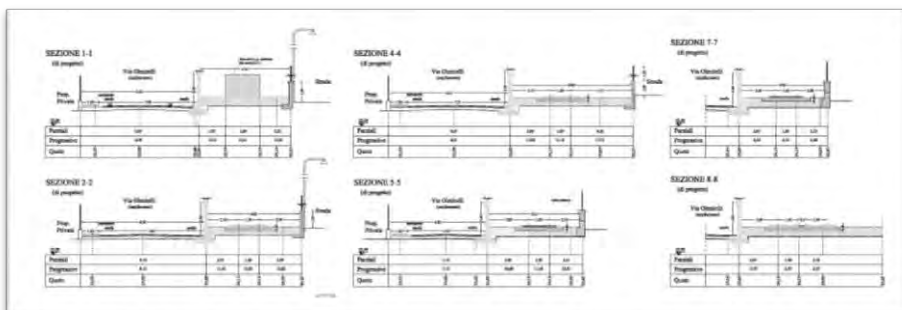

Particolare sezioni

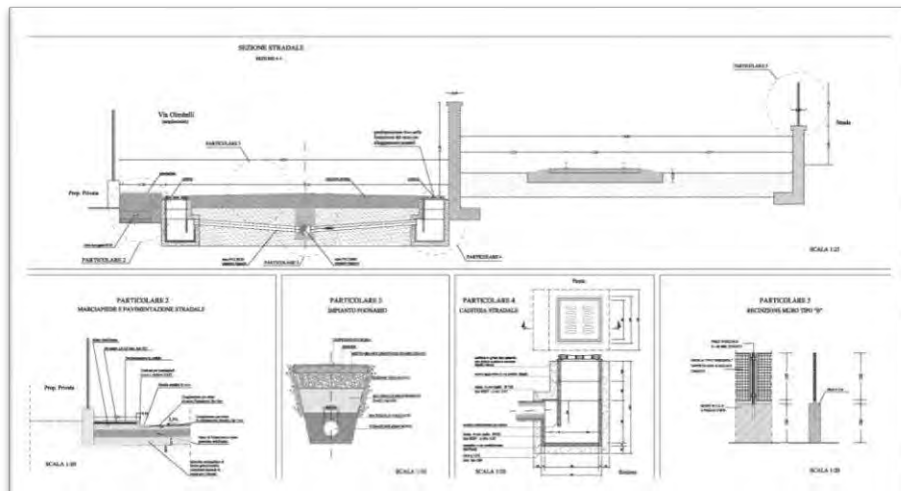

Particolare costruttivi



PROGETTO PRELIMINARE PER L'ALLARGAMENTO DEL SOTTOPASSO VIARIO ESISTENTE IN CORRISPONDENZA DI VIA MARTIRI D'AFRICA NEL COMUNE DI TORRE DEL GRECO (NA)

Attività: progettazione preliminare

Durata Lavori: 2009

Committente: CIRCUMVESUVIANA s.r.l.

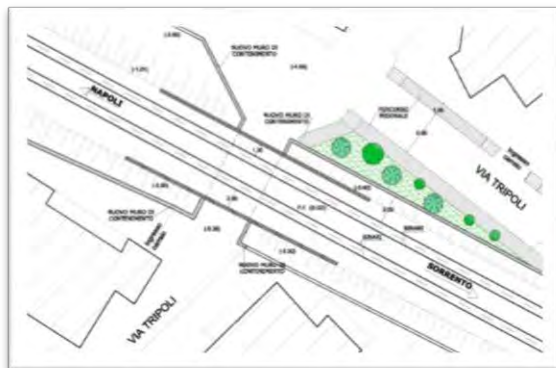

Pianta a quota ferro



Pianta a quota stradale

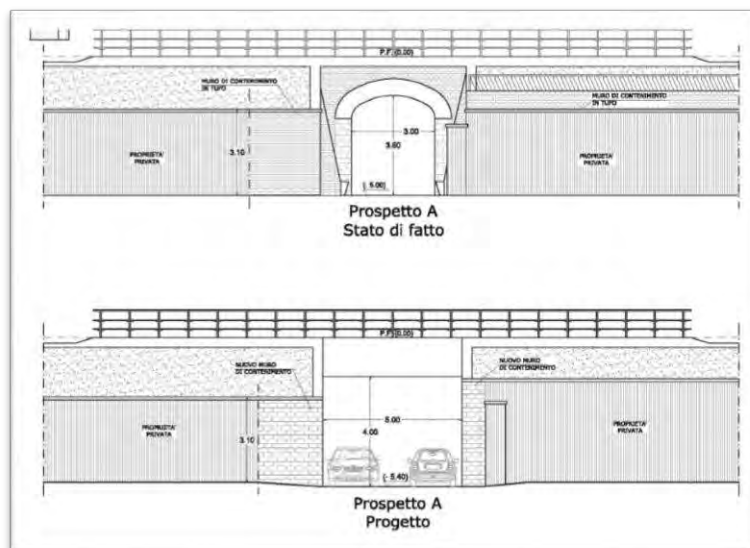

Prospetti: stato di fatto e progetto

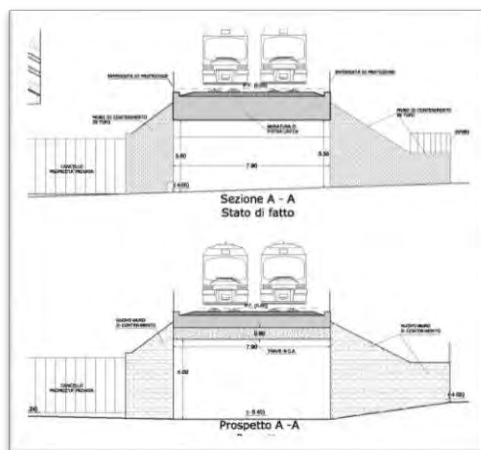

Sezioni longitudinali: stato di fatto e progetto

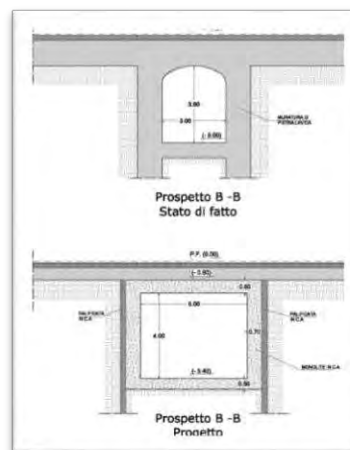

Sezioni trasversali: stato di fatto e progetto



PROGETTO PRELIMINARE PER LA RISTRUTTURAZIONE DI UN CENTRO POLIFUNZIONALE AI FINI TURISTICI IN VIA LAVA TROIA NEL COMUNE DI TORRE DEL GRECO (NA)

Attività: progettazione preliminare

Durata Lavori: 2009

Committente: COMUNE DI TORRE DEL GRECO (NA)



Inquadramento area d'intervento



Planimetria di progetto

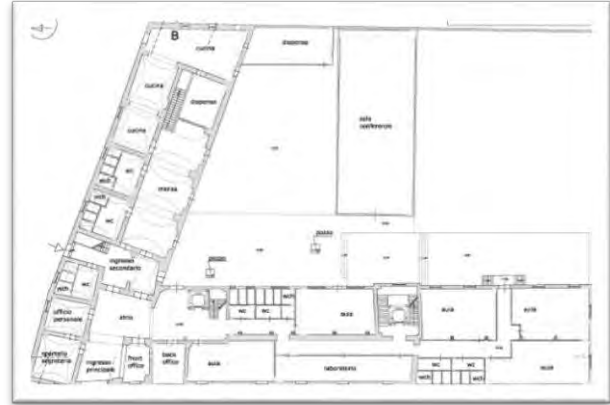
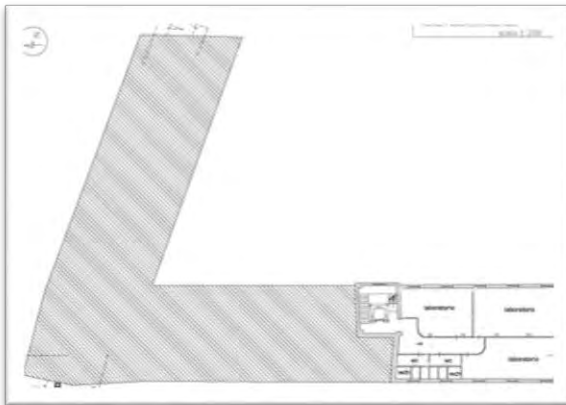

Progetto Pianta Piano interrato e piano terra

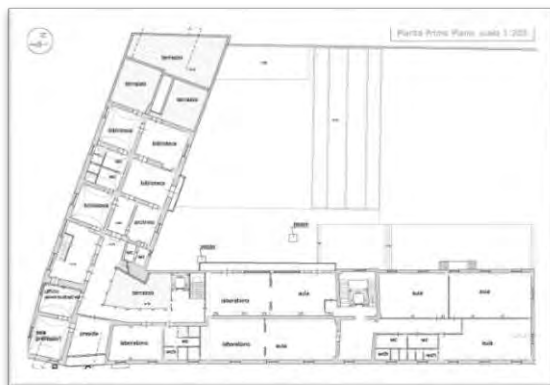

Progetto Pianta piano primo

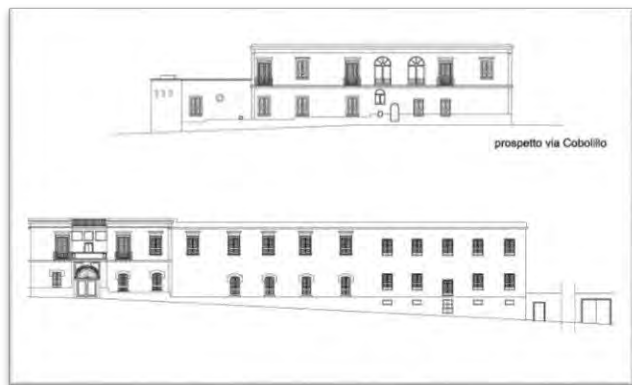

Prospetti



RISANAMENTO STRUTTURALE DEL SOVRAPASSO FERROVIARIO DELLA STAZIONE FERROVIARIA CIRCUMVESUVIANA "TRE CASE" PER LA PROGETTAZIONE ESECUTIVA DI UNA SCALA IN ACCIAIO

Attività: progettazione strutturale

Durata Lavori: 2009

Committente: FONTANA COSTRUZIONI S.P.A.

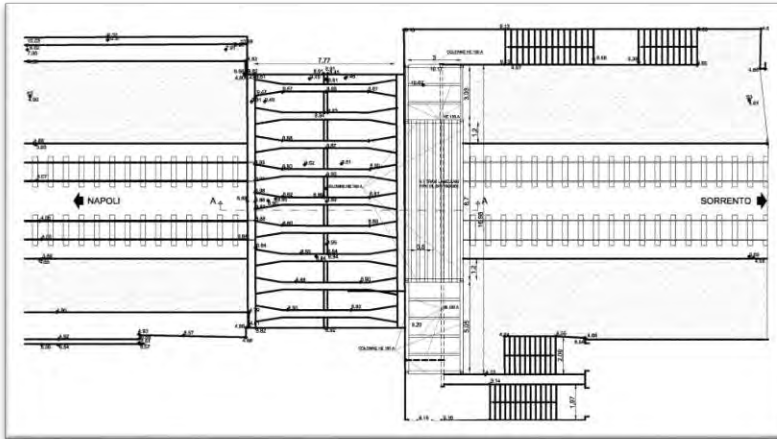

Planimetria intervento

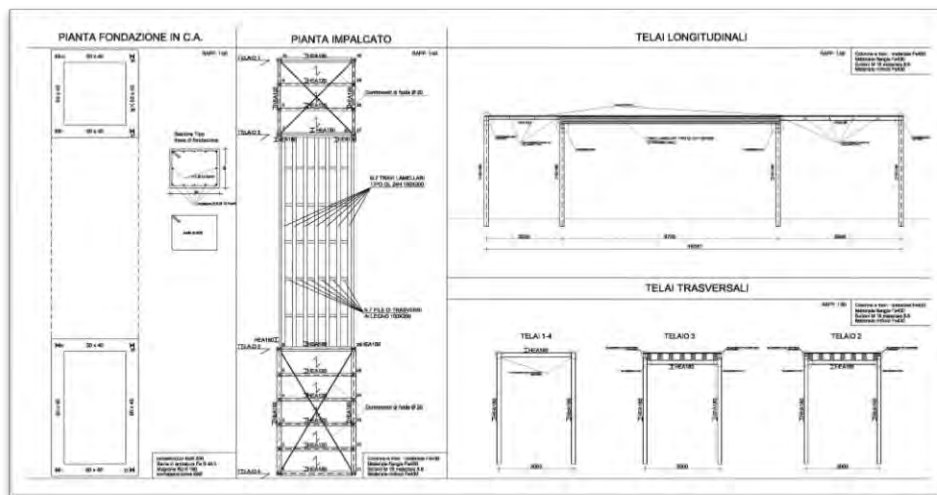

Opere strutturali e particolare costruttivi

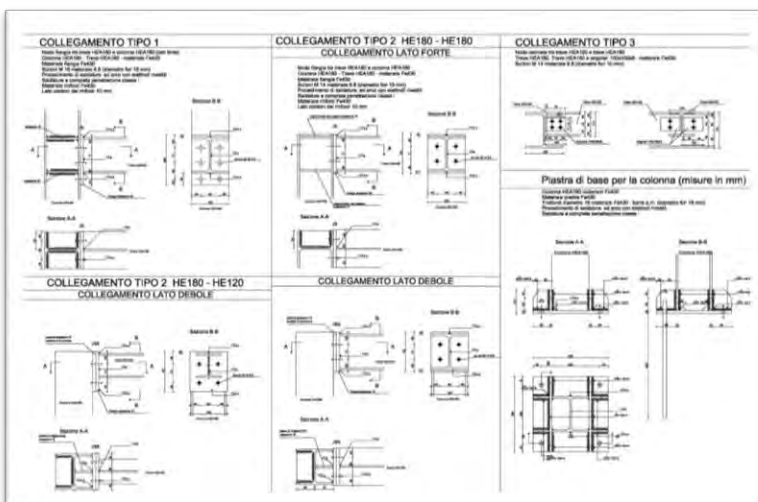

Particolare costruttivi



SETTORE PROJECT FINANCING

PROPOSTA DI PROJECT FINANCING PER L'AMPLIAMENTO DEL CIMITERO COMUNALE

Attività: *progetto preliminare*

Committente: *Comune di San Valentino Torio (SA)*



Planimetria di progetto

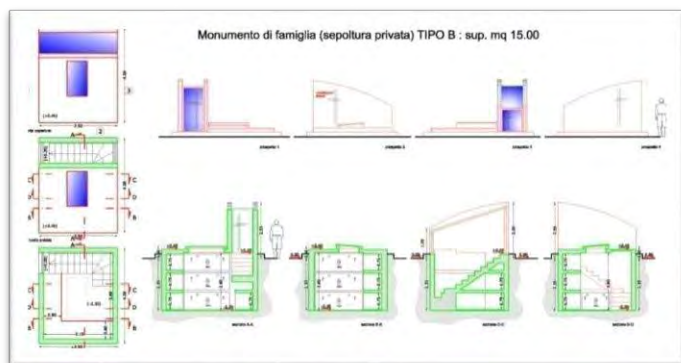

Particolare Monumenti di famiglia



Piante Edificio della Memoria



Viste tridimensionali



REALIZZAZIONE DI INTERVENTI IN PIAZZA UNITA' D'ITALIA E RISTRUTTURAZIONE DELL'EX EDIFICIO ENEL

Attività: studio di fattibilità

Durata lavori: 2009

Committente: Comune di Castellammare di Stabia (NA)

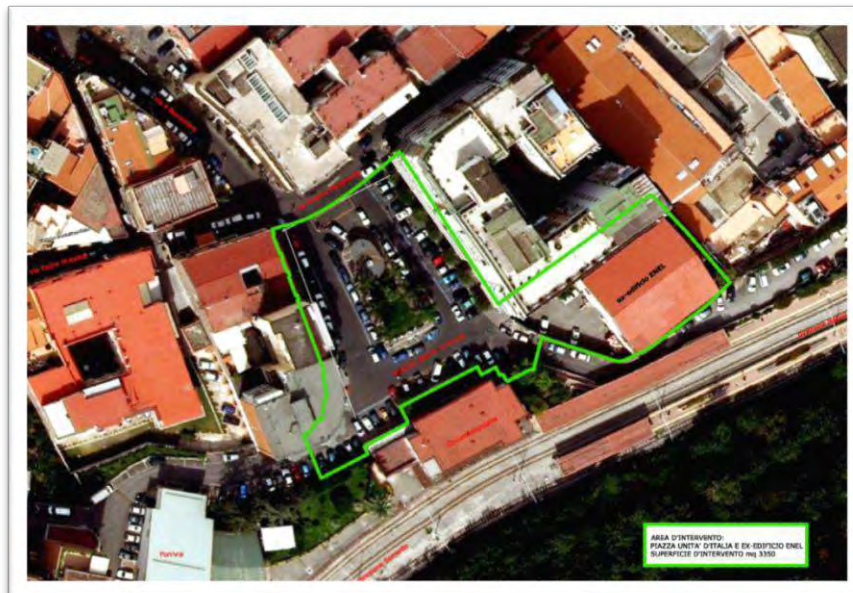

Individuazione area d'intervento



I Ipotesi Progettuale: Parcheggio-Attività turistico ricettiva



II Ipotesi Progettuale: Parcheggio multipiano

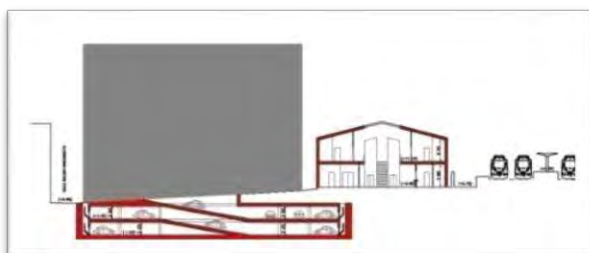

I Ipotesi Progettuale: Sezione

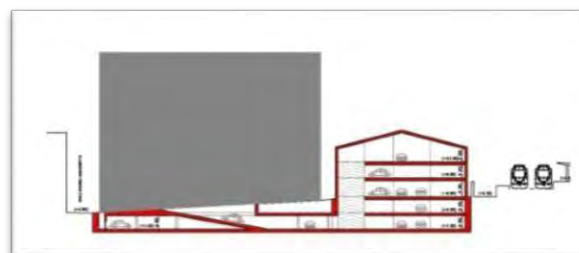

II Ipotesi Progettuale: Sezione



SETTORE AMBIENTE ED INFRASTRUTTURE

BONIFICA DEL SITO IN FRANA DI "VIA CIAMARRA" – NELL'AMBITO DEL II ACCORDO INTEGRATO ALLA'A.P.Q. – DIFESA DEL SUOLO E TUTELA DELLA COSTA (APQ5)

Attività: *progettazione preliminare e definitiva* – Gruppo di Progettazione: *Ingegneria e Sviluppo S.r.l. – geol. D. BELCASTRO – ing. G. VENTURI*

Durata Lavori: 2009

Committente: **COMUNE DI FROSINONE**

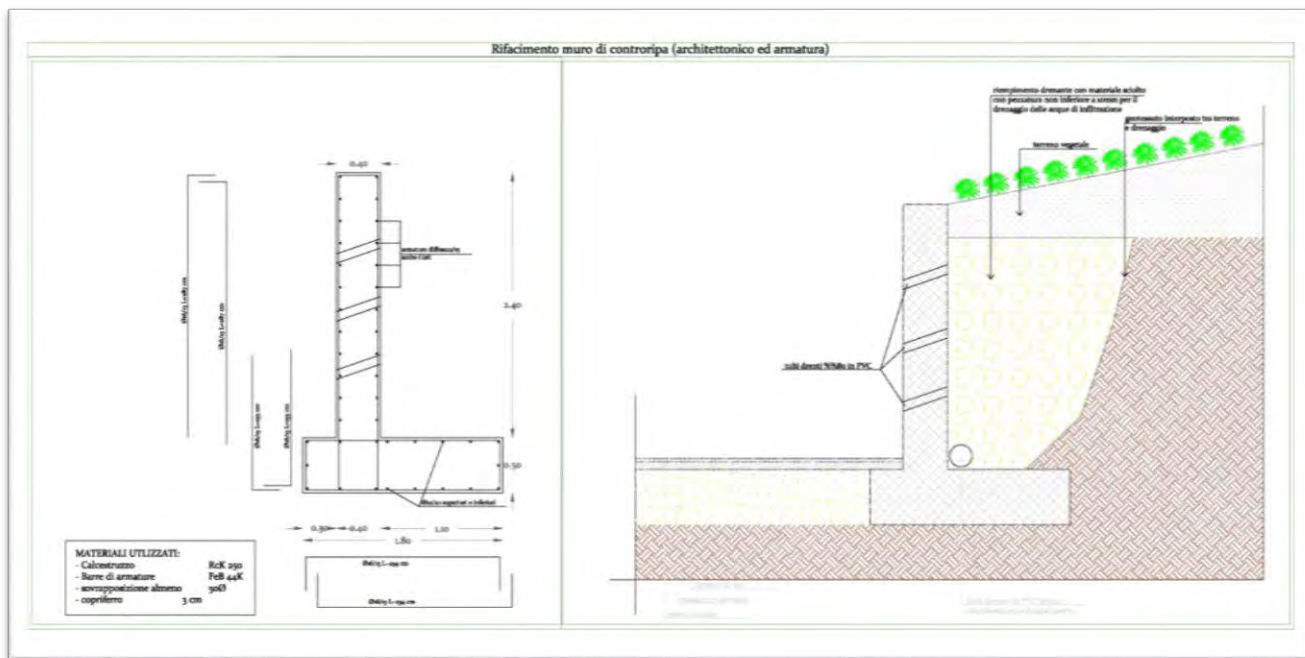

Rifacimento muro di contropipa: architettonico ed armatura

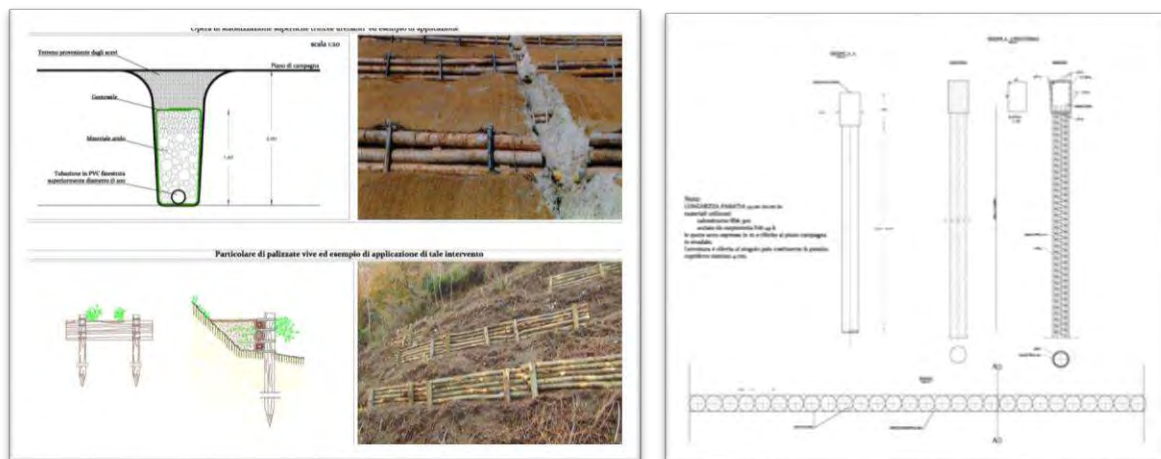

Dettagli costruttivi: stabilizzazione – palizzate - paratie



SETTORE AMBIENTE ED INFRASTRUTTURE

REDAZIONE DI UNO STUDIO IDRAULICO DI DETTAGLIO PER GLI ASPETTI IDROGEOLOGICI ED IDRAULICI, LUNGO IL LAGNO COVONE, AI SENSI DELLE NORME DI ATTUAZIONE DEL PIANO STRALCIO PER L'ASSETTO IDROGEOLOGICO REDATTO DALL'AUTORITA' DI BACINO NORD-OCCIDENTALE DI BACINO DELLA CAMPANIA - SOMMA VESUVIANA (NA)

Attività: studio di fattibilità; gruppo di Progettazione: Ingegneria e Sviluppo S.r.l., dott. geol. Giuseppe Di Crescenzo, dott. geol. Vittorio Emanuele Iervolino

Durata Lavori: 2010

Committente: Comune di SOMMA VESUVIANA (NA)



Ubicazione delle due trincee effettuate nell'area di intervento



Ricostruzione stratigrafica in corrispondenza della trincea 1



Ricostruzione stratigrafica in corrispondenza della trincea 2



Sezione geologica dell'area di interesse



STUDIO GEOLOGICO E GEOMORFOLOGICO CON PROPOSTA DI RIPERIMETRAZIONE DELL'AREA CLASSIFICATA A RISCHIO FRANE ED OGGETTO DI INTERVENTO - SAN PAOLO BEL SITO (NA)

Attività: studio di fattibilità; gruppo di Progettazione: Ingegneria e Sviluppo S.r.l., dott. geol. Giuseppe Di Crescenzo, dott. geol. Vittorio Emanuele Iervolino

Durata Lavori: 2010/2011

Committente: Comune di SAN PAOLO BEL SITO (NA)

Inquadramento territoriale





PROGETTAZIONE DEFINITIVA ED ESECUTIVA PER I LAVORI DI AMPLIAMENTO E GESTIONE DEL CIMITERO COMUNALE DI MONTECORVINO PUGLIANO (SA)

Attività: progettazione definitiva ed esecutiva, direzione lavori e CSP

Durata Lavori: 2010/2011

Committente: Comune di MONTECORVINO PUGLIANO (SA)



Planimetria: Cimitero esistente/Ampliamento

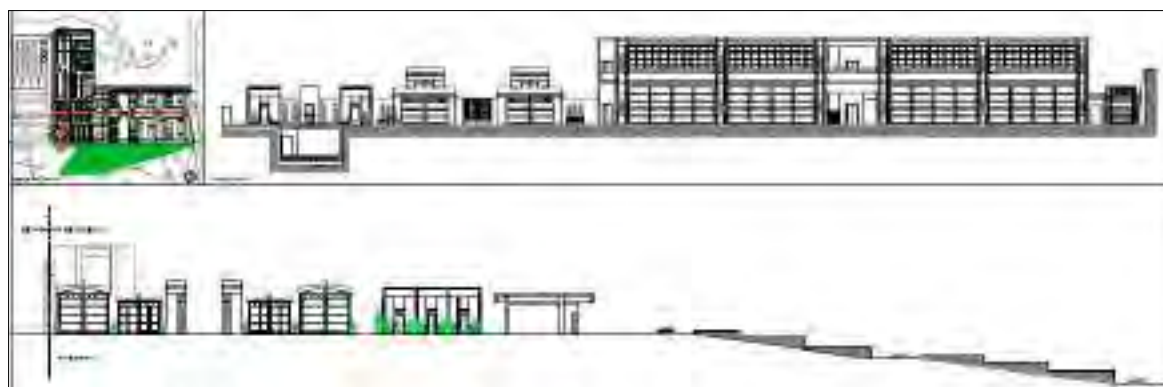

Sezioni longitudinali e trasversali

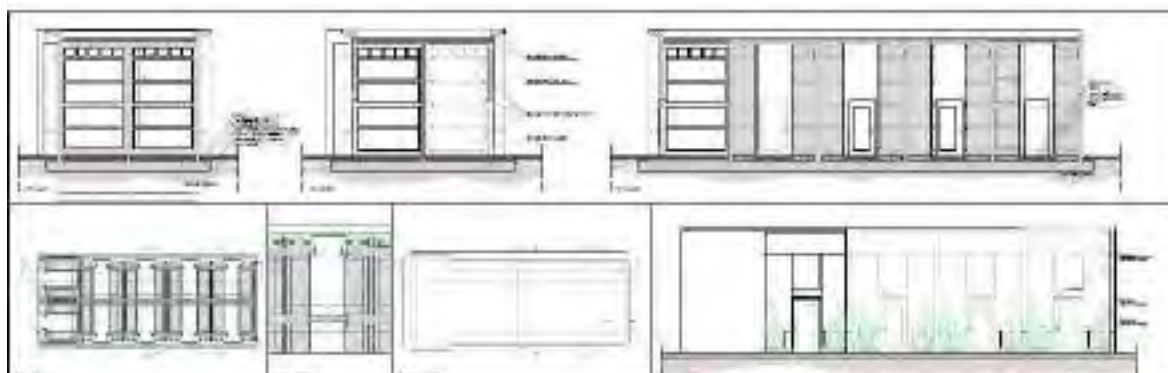

Tipologie di loculi e cappelle



SETTORE OPERE CIVILI ED EDILIZIA

PROGETTO PER LA REALIZZAZIONE DELLA BIBLIOTECA COMUNALE E CENTRO SOCIALE NELL'AMBITO DEL PIANO DI ZONA 167 DI VIA VIGGIANO - FRATTAMINORE (NA)

Attività: progettazione definitiva ed esecutiva, CSP

Durata Lavori: 2010

Committente: Comune di FRATTAMINORE (NA)

Inquadramento



Planimetria di progetto

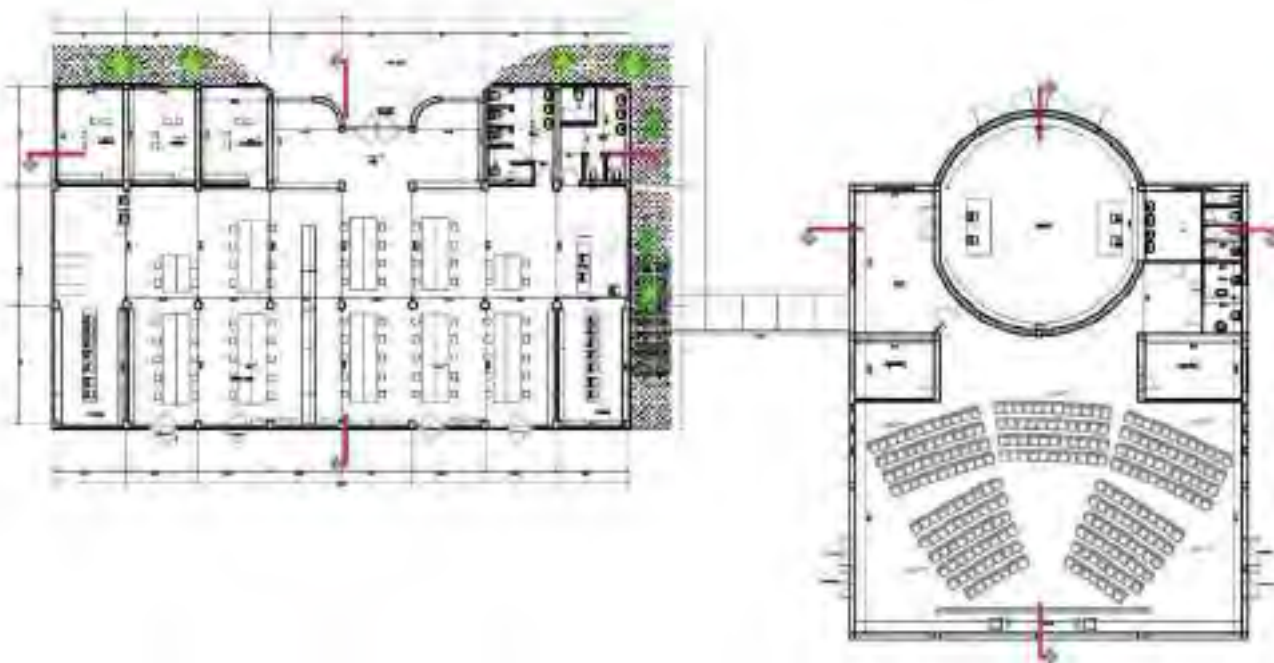

Prospetto di progetto

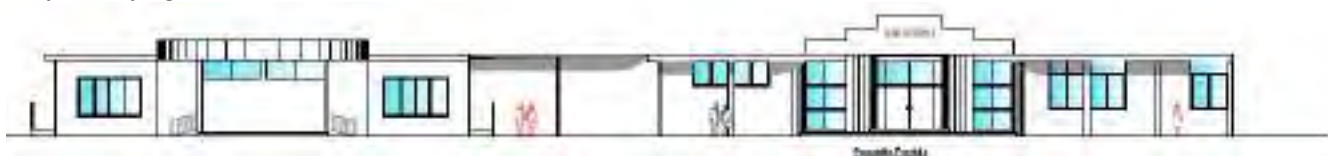



SETTORE OPERE CIVILI ED EDILIZIA

REALIZZAZIONE DI UN IMPIANTO DI CREMAZIONE ED URNE CINERARIE ALL'INTERNO DELL'AREA CIMITERIALE COMUNALE E CONNESSA GESTIONE - COMUNE DI DOMICELLA (AV)

Attività: progetto preliminare, definitivo ed esecutivo

Durata Lavori: 2011/2013 (in corso)

Committente: Comune di DOMICELLA (AV)

Planimetria di progetto



Prospetto 1



Prospetto 2





PROGETTAZIONE ESECUTIVA ED ESECUZIONE DEI LAVORI DI RIPARAZIONE E RIPRISTINO FUNZIONALE POST-SISMA DELL'EDIFICIO SEDE DEI DIPARTIMENTI DELL'AREA BIOLOGICA – CORPO A - DELL'UNIVERSITÀ DEGLI STUDI DI L'AQUILA IN LOCALITÀ COPPITO – L'AQUILA

Attività: progetto esecutivo, direzione lavori e CSP

Durata Lavori: 2011/2012

Committente: PROV. INTERREGIONALE ALLE OO.PP. LAZIO-ABRUZZO-SARDEGNA - Impresa Esecutrice: SAMOA SRL

Planimetrie piano terra

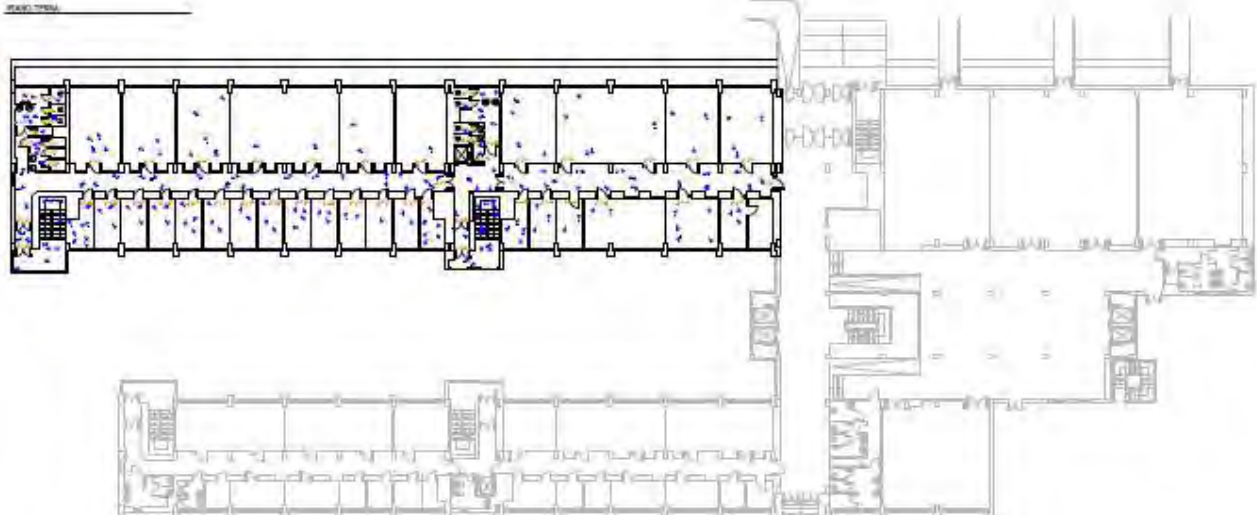

Prospetti

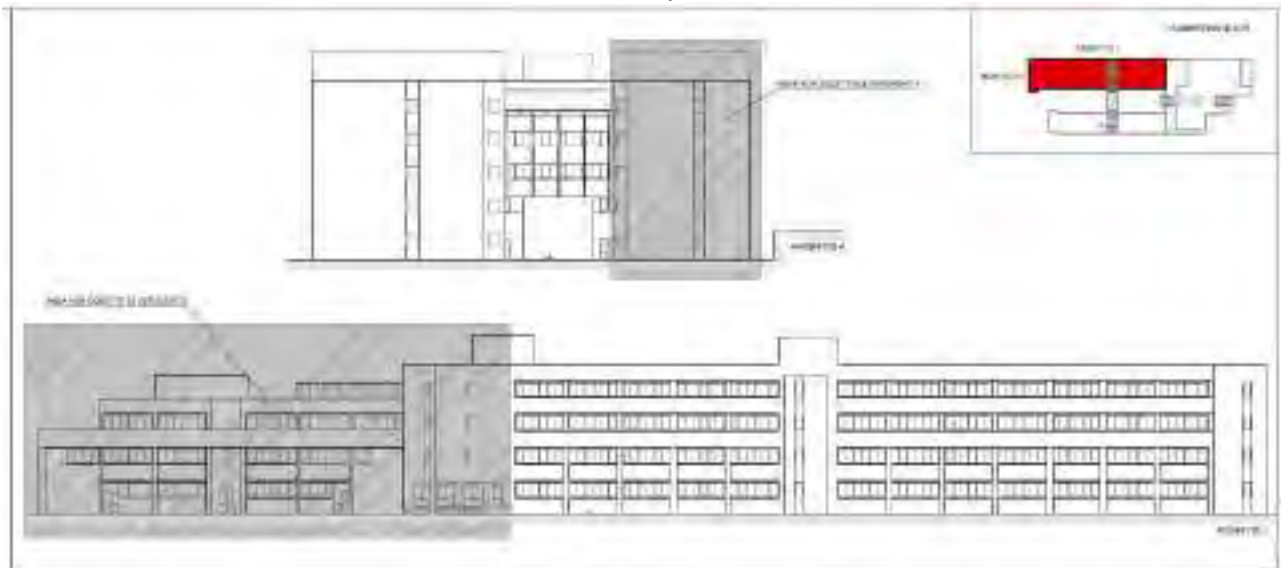

Particolari costruttivi

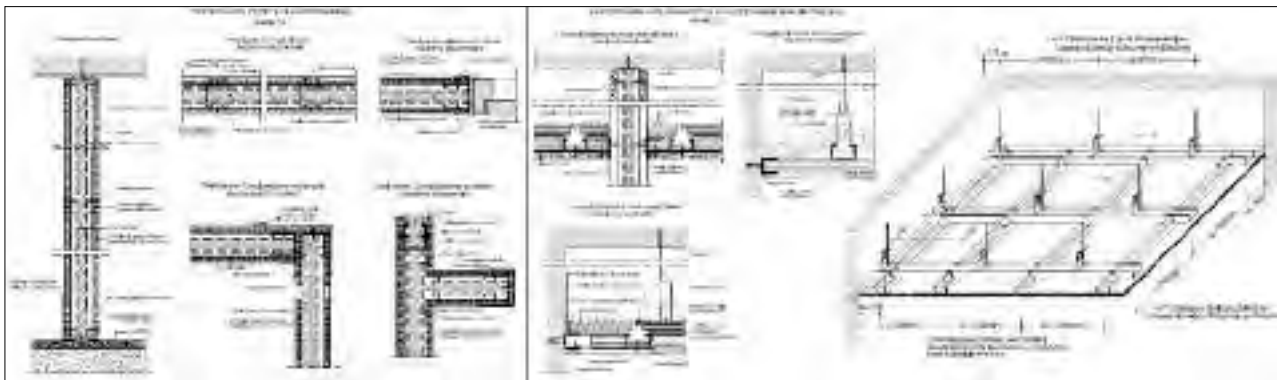



SETTORE AMBIENTE ED INFRASTRUTTURE

“LAVORI DI SISTEMAZIONE DISSESTO VALLONI MADONNA DELL’ABBONDANZA E S.ANNA” – OPERE DI COMPLETAMENTO - MARZANO DI NOLA (AV)

Attività: progetto preliminare, definitivo ed esecutivo, direzione lavori e CSP

Durata Lavori: 2011

Committente: Comune di MARZANO DI NOLA (AV)

Progetto generale degli interventi: planimetria e profili

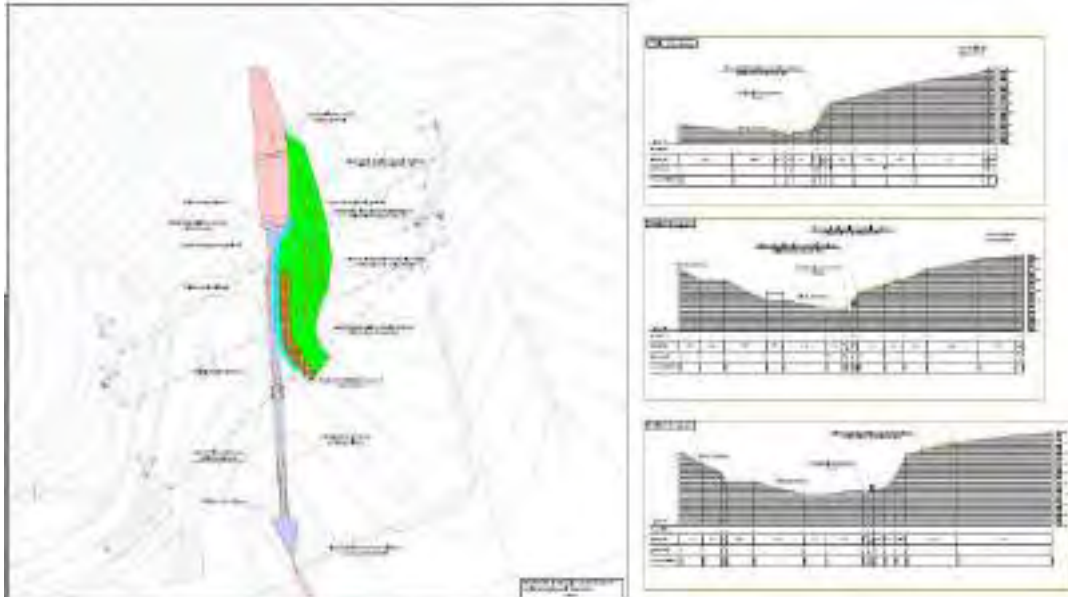

Dettagli costruttivi

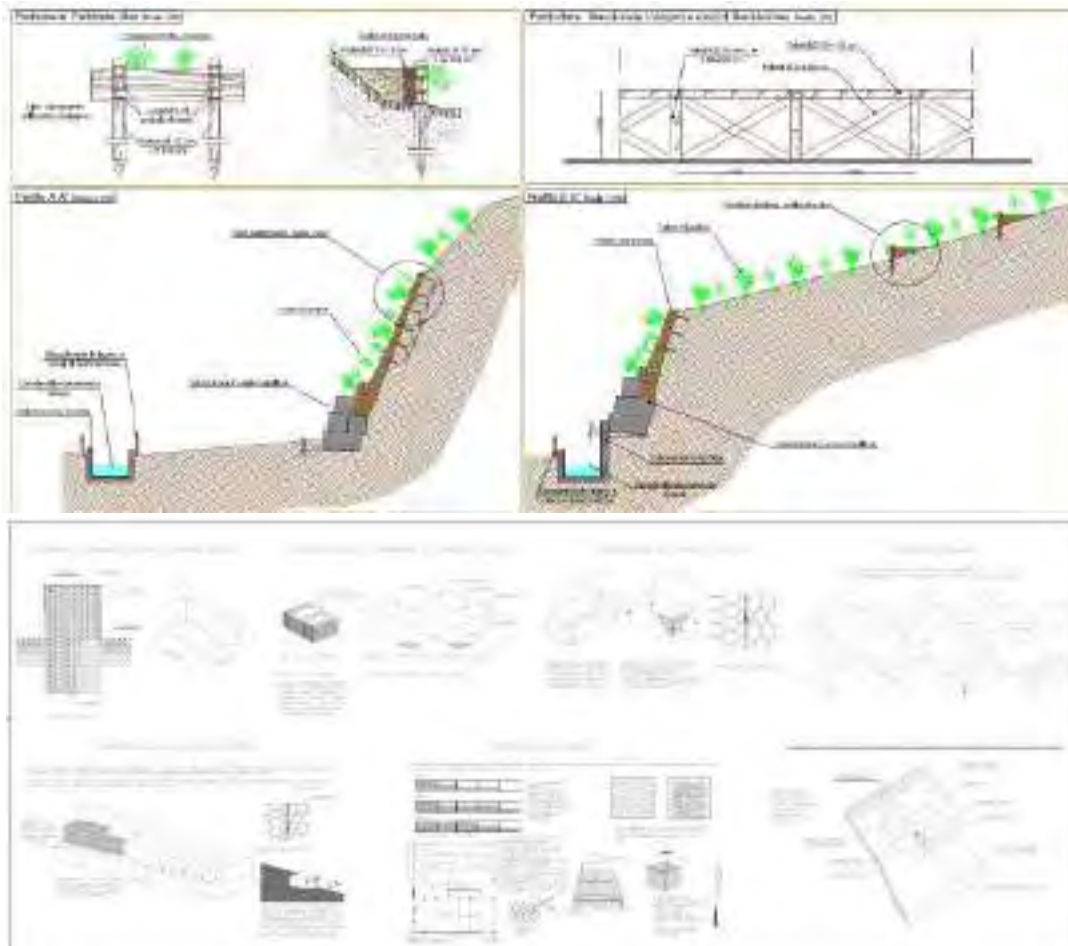



SETTORE PROJECT FINANCING

REALIZZAZIONE IN REGIME DI CONCESSIONE NELL'AMBITO DELLE FORME DI PARTENARIATO PUBBLICO-PRIVATO (EX ART. 153: COMMA 19 DEL D. LGS 163/2006 E S.M.E I.) - Ποσειδωνία - PÆSTUM MUSEO DELLA PITTURA FUNERARIA NUOVA PORTA D'ACCESSO AL PARCO ARCHEOLOGICO

Attività: studio di fattibilità e progetto preliminare

Durata Lavori: 2011/2012

Committente: SAMOA S.r.l.

Planimetrie di progetto, prospetti e sezioni





Fotoinserimenti





SETTORE OPERE CIVILI ED EDILIZIA

RISTRUTTURAZIONE DEL CHIOSTRO DI S.M. DEGLI ANGELI E PARTE DEL CONVENTO DI SAN FRANCESCO- MARANO DI NAPOLI (NA)

Attività: progetto definitivo, esecutivo e CSP; gruppo di Progettazione: Ingegneria e Sviluppo S.r.l., Vitulli Restauri S.a.s.

Durata Lavori: 2012 (in corso)

Committente: Comune di MARANO DI NAPOLI (NA)

Planimetrie generale di intervento



Pianta piano terra

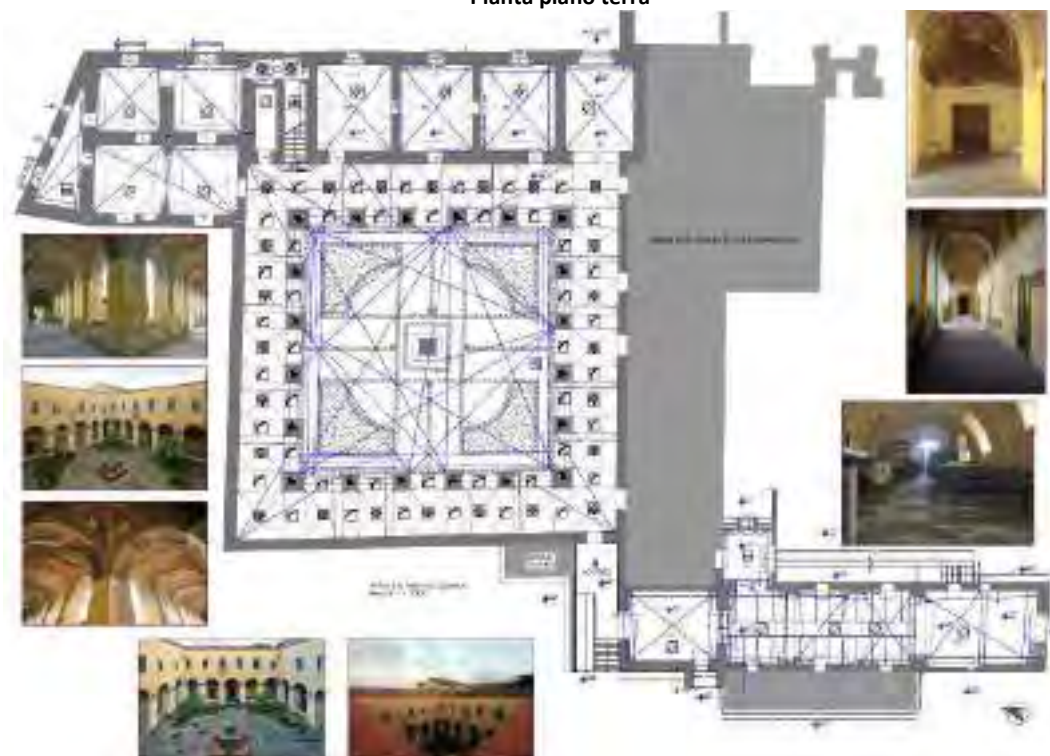



Prospetti del Chiostro



Dettagli costruttivi capriata

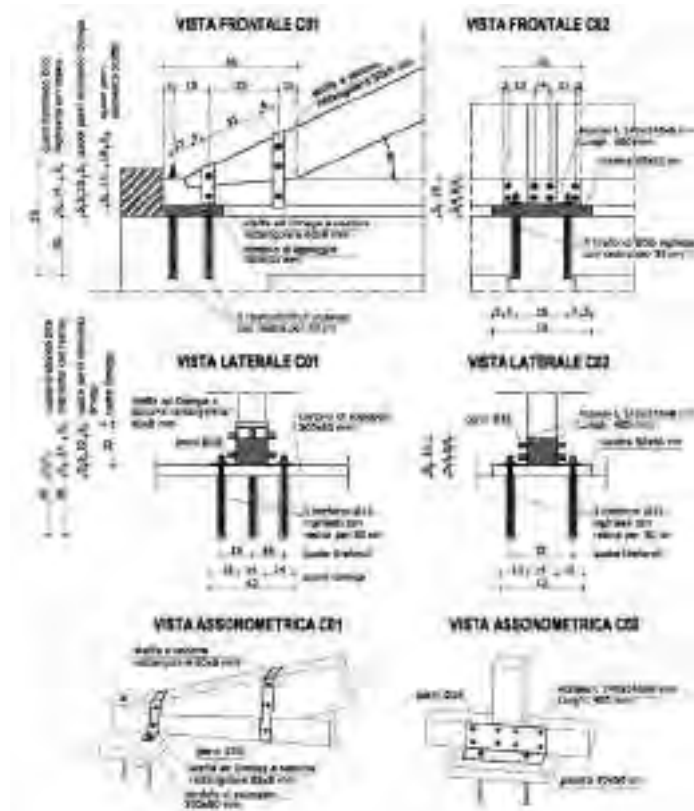



PROGETTO ESECUTIVO PER LA RIQUALIFICAZIONE URBANA DELL'AREA COMPRESA TRA VIA FERRANTE D'ARAGONA E CORSO ITALIA, IN SOMMA VESUVIANA (NA)

Attività: progetto esecutivo e CSP

Durata Lavori: 2012 (in corso)

Committente: Comune di SOMMA VESUVIANA (NA)

Planimetria generale di intervento



Sezione





Particolare passerella



Fotoinserimenti







SETTORE PROJECT FINANCING

"REALIZZAZIONE DELL'IMPIANTO DI CREMAZIONE IN ADERENZA AL CIMITERO COMUNALE DI POMPEI (NA)"

Attività: progettazione preliminare

Durata Lavori: 2012

Committente: A.T.I. composta dalla INTERFIN S.p.A (Mandataria), EDILE VISPIN S.r.L. (Mandante) e METODA S.p.A. (Mandante)

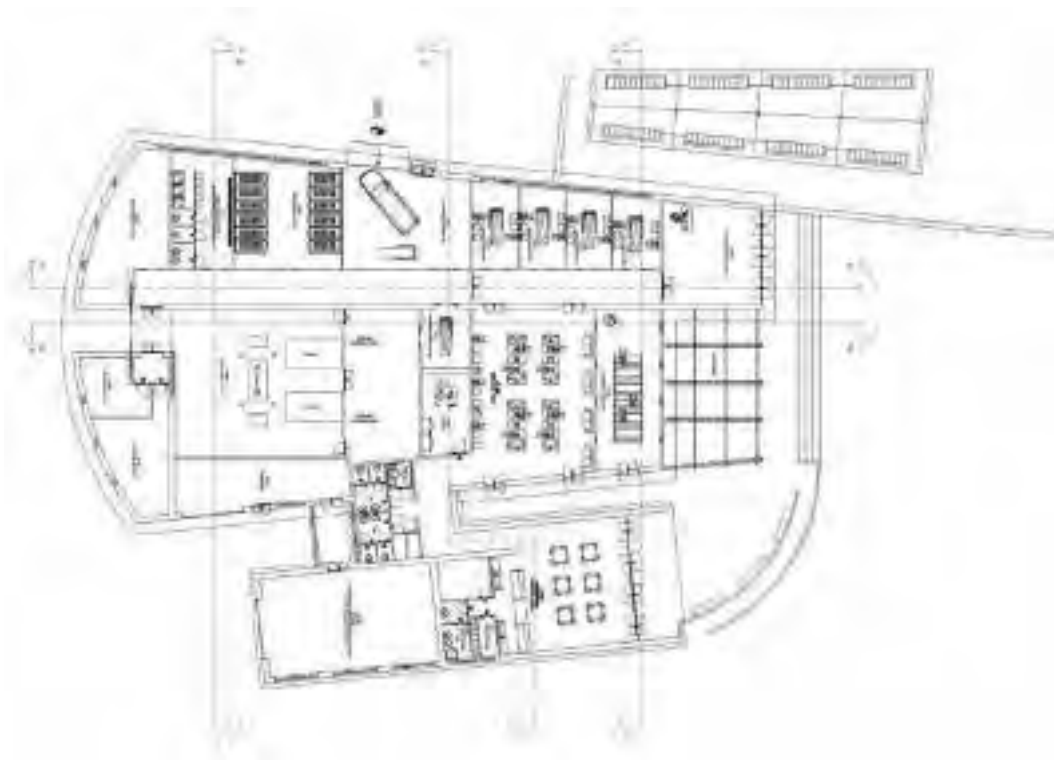



INGEGNERIA E SVILUPPO S.R.L.

VIA NAZIONALE DELLE PUGLIE, 283
80030 SAN VITALIANO (NA)
TEL. +39 0815198672
EMAL. INFO@IESINGEGNERIA.COM